Алеко

Опера

въ одномъ дѣйствіи

Либретто составилъ изъ поэмы А.С.Пушкина

„Цыгане"

Вл.И.Немировичъ-Данченко

Музыка

С.Рахманинова.

Для фортепіано въ 2 руки Цѣна р. к — Для пѣнія Цѣна 4р. netto.

Собственность издателя

А. Гутхейль въ **Москвѣ,**

поставщика двора

Его Императорскаго Величества и коммисс. Императорскихъ театровъ.

Кузнецкій мостъ, 14.

Петроградъ, у А. Іогансена.

Кіевъ, у Л. Идзиковскаго. Варшава, у Гебетнеръ и Вольфъ.

Ноты с сайта - www.notarhiv.ru

ДѢЙСТВУЮЩІЯ ЛИЦА.

АЛЕКО. . . . . БАРИТОНЪ.

МОЛОДОЙ ЦЫГАНЪ. . . . . ТЕНОРЪ.

СТАРИКЪ. (Отецъ Земфиры) . . . . . БАСЪ.

ЗЕМФИРА. . . . . СОПРАНО.

СТАРАЯ ЦЫГАНКА. . . . . КОНТРАЛЬТО.

ЦЫГАНЕ.

СОДЕРЖАНІЕ.

	Стр.
1) Интродукція.	3.
2) Хоръ.	6.
3) Разсказъ Старика.	21.
4) Сцена и хоръ.	27.
5) Пляска женщинъ.	33.
6) Пляска мужчинъ.	38.
7) Хоръ.	45.
8) Дуэттино.	49.
9) Сцена у люльки.	53.
10) Каватина Алеко.	59.
11) Интермеццо.	67.
12) Романсъ Молодаго Цыгана.	69.
13) Дуэтъ и Финалъ.	72.

АЛЕКО.

ОПЕРА ВЪ ОДНОМЪ ДѢЙСТВІИ.

ИНТРОДУКЦІЯ.

№ 1.

Музыка С. РАХМАНИНОВА.

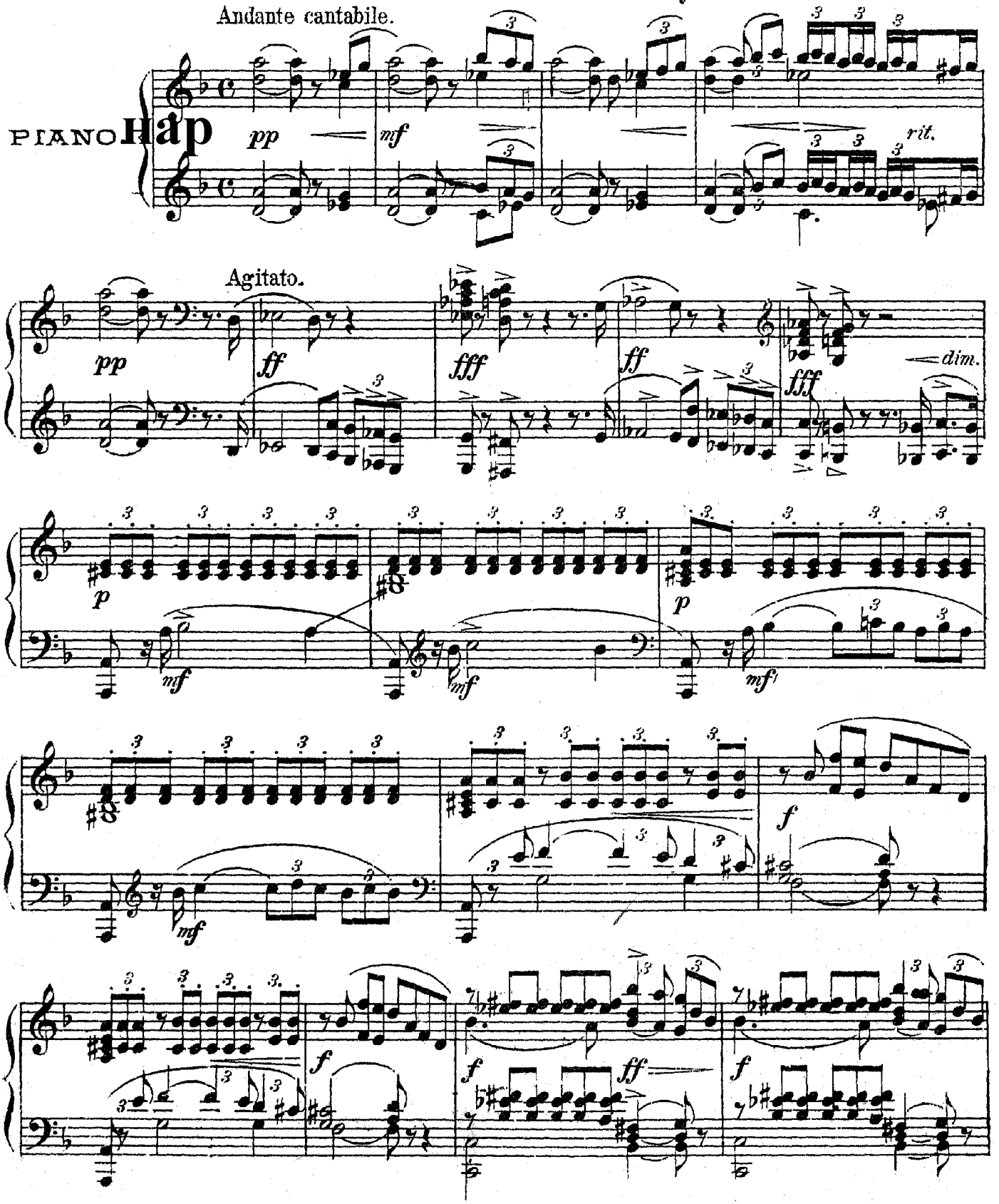

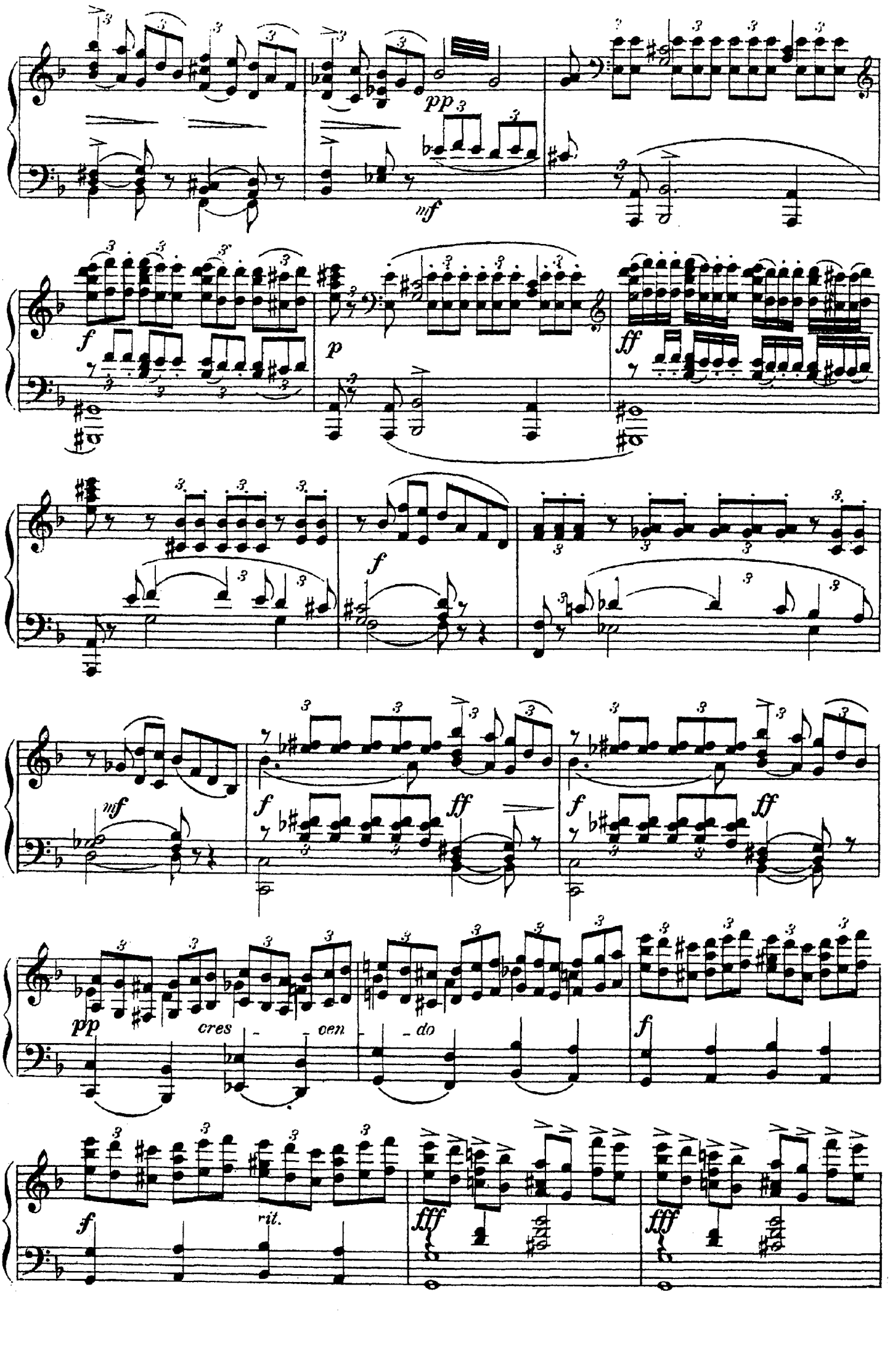
pp
mf
f
p
ff
f
mf
f
ff
f
ff
pp
cres - - cen - do
f
f
rit.
fff
fff

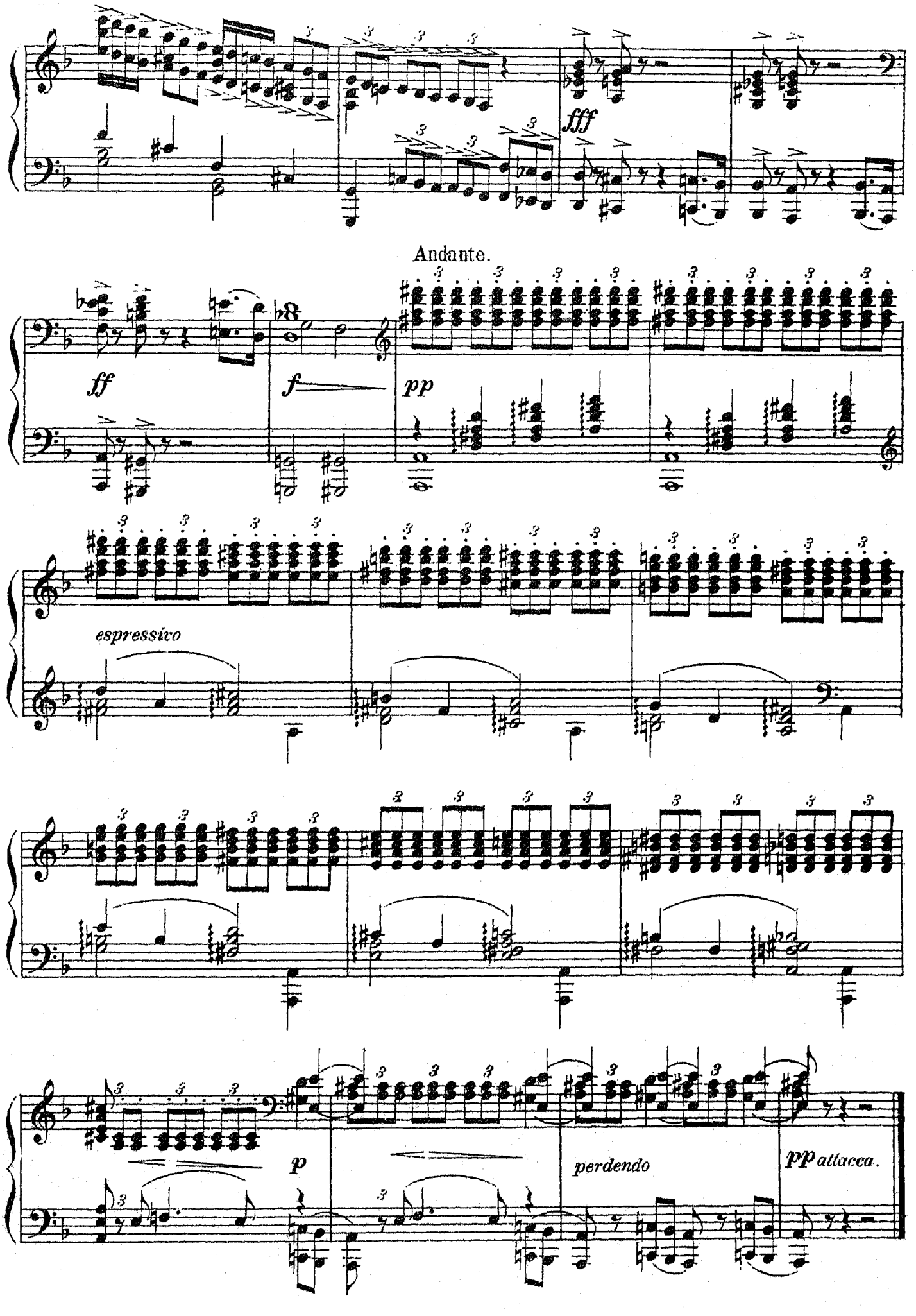
fff
Andante.
ff
f
pp
espressivo
p
perdendo
pp attacca.

ХОРЪ.

Берегъ рѣки. Въ глубинѣ сцены разбросаны шатры изъ бѣлаго и пестраго холста. Одинъ изъ шатровъ Алеко и Земфиры направо у авансцены. Въ глубинѣ телѣги, завѣшанныя коврами. Кое-гдѣ разведены костры, варится ужинъ въ котелкахъ. Группы мужчинъ, женщинъ и дѣтей, смѣшанныя въ безпорядкѣ. Общая, но спокойная суета за ужиномъ или за приготовленіемъ къ нему. За рѣкой восходитъ красноватая луна.

№ 2.

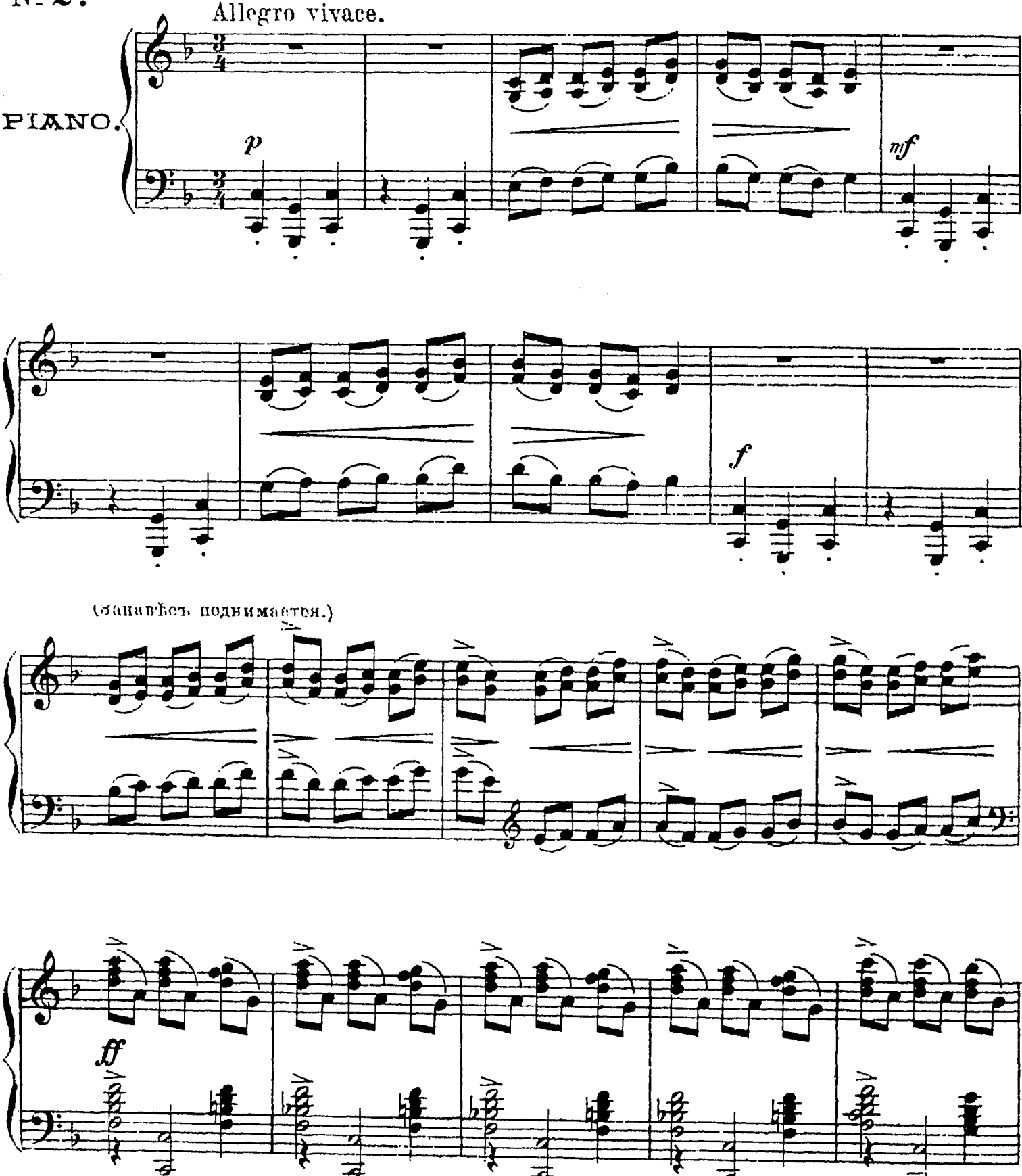

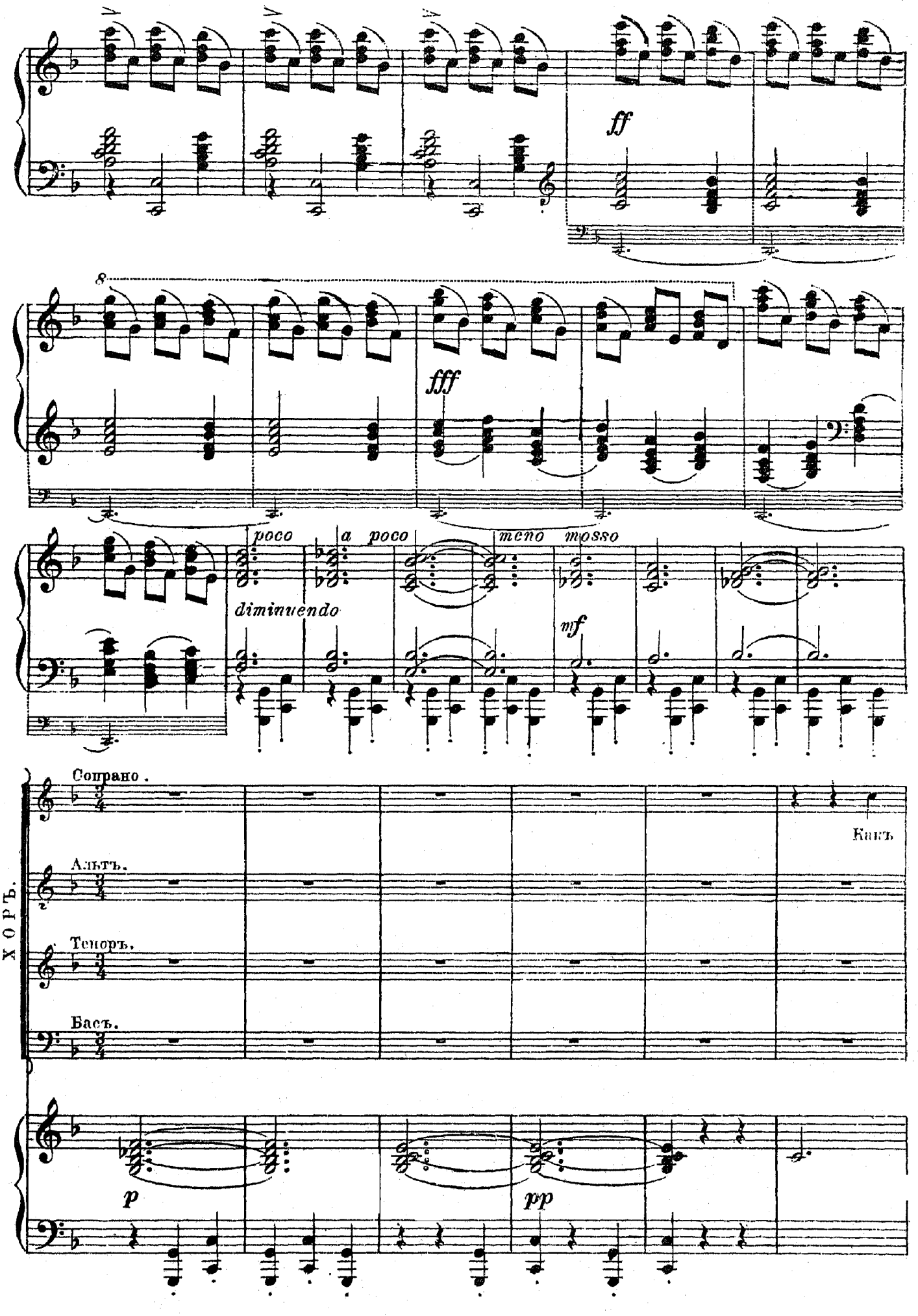
ff
8
fff
poco
a poco
meno mosso
diminuendo
mf
ХОРЪ.
Сопрано.
Альтъ.
Теноръ.
Басъ.
Канъ
p
pp

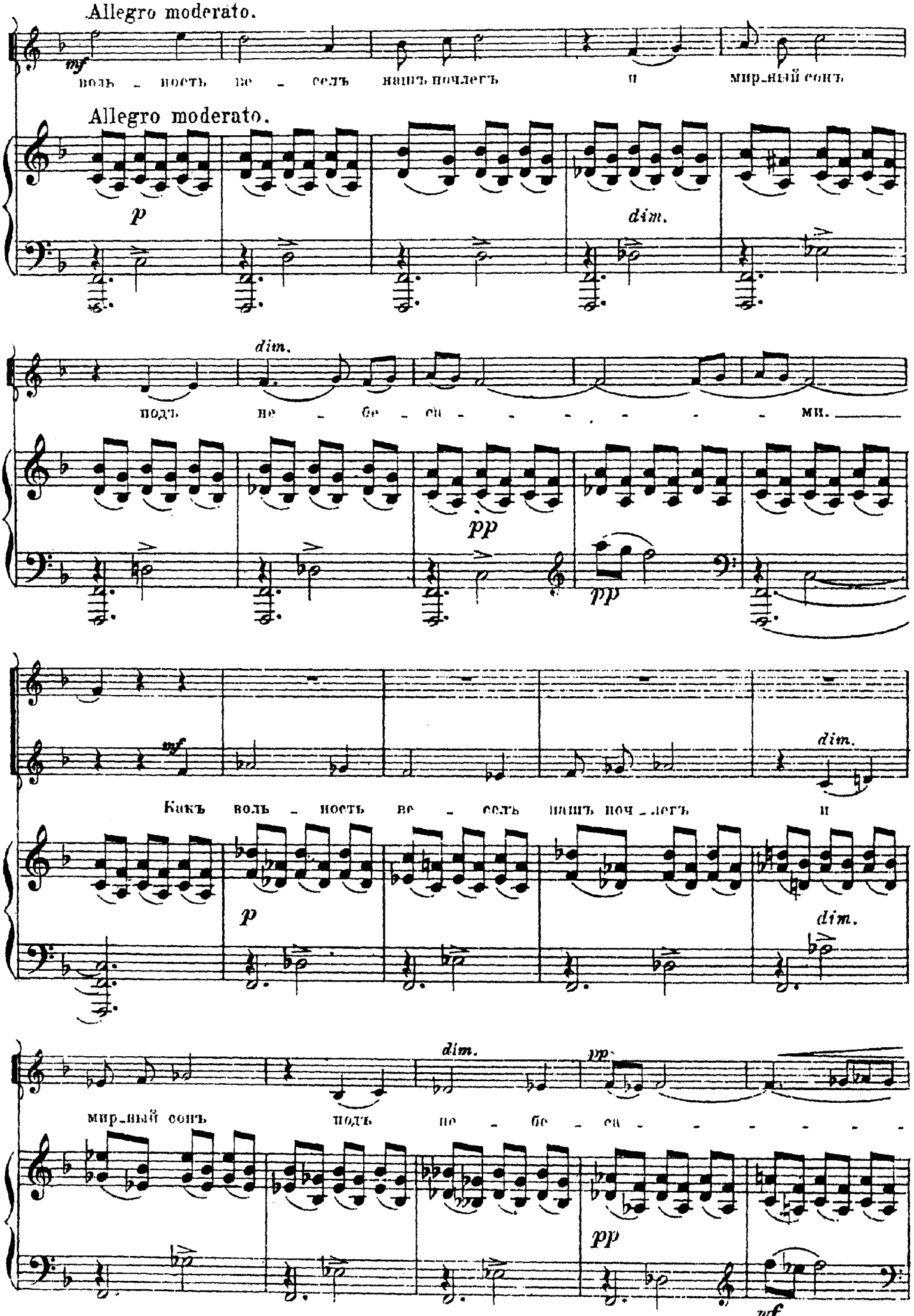
Allegro moderato.
mf
воль - ность бе - сель нашъ почлегъ и мирный сонъ
Allegro moderato.
p
dim.
dim.
подъ не - бе - си - - - - - - - - ми.
pp
pp
mf
dim.
Какъ воль - ность бе - сель нашъ поч - легъ и
p
dim.
dim.
pp
мирный сонъ подъ не - бе - си - - - - - - -
pp
mf

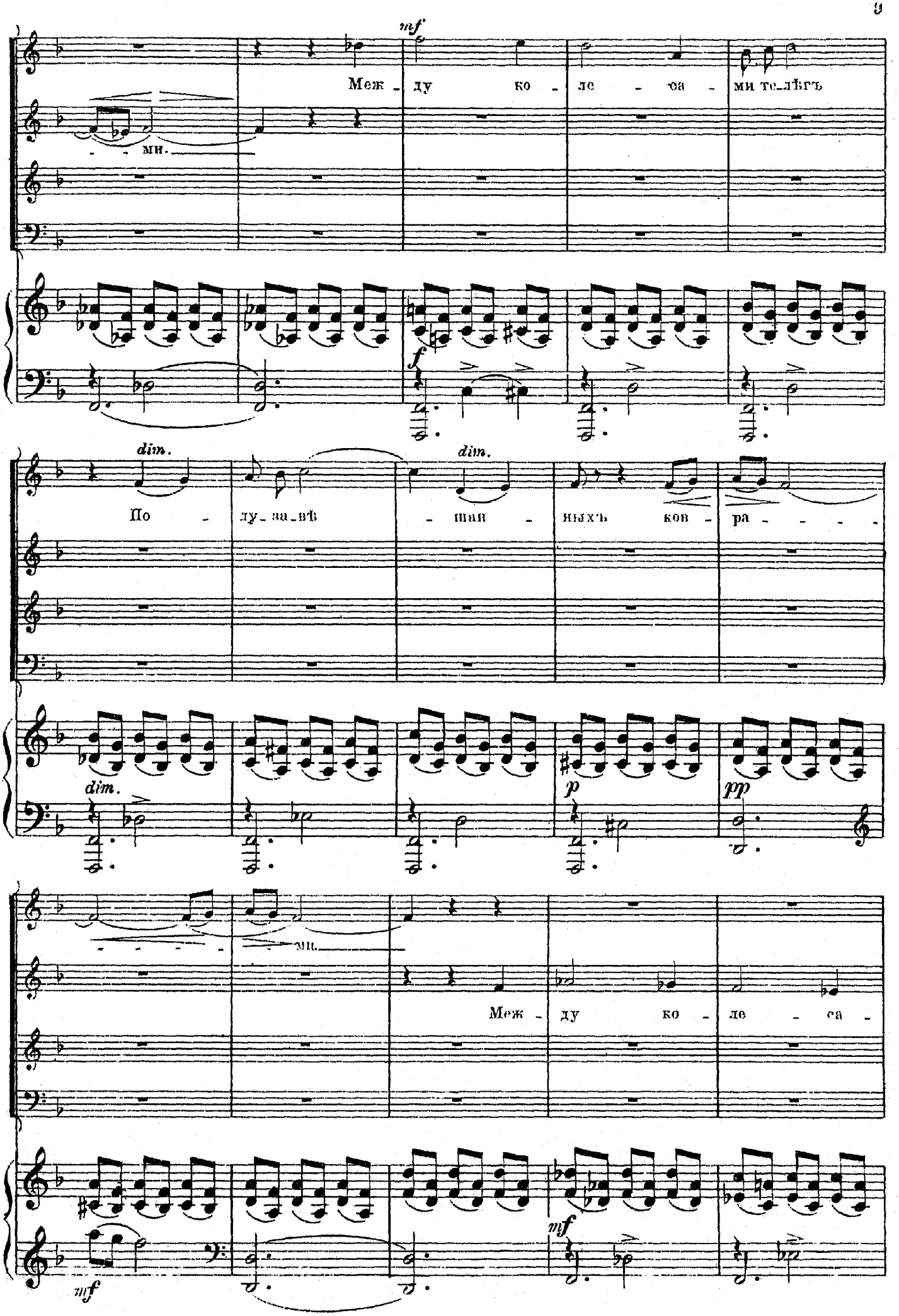
mf
Меж - ду ко - ле - са - ми те_лѣгъ
- - ми.
f
dim.
По - лу_за_вѣ - шан - ныхъ ков - ра - - - -
dim.
dim.
p
pp
- - - - - - ми.
Меж - ду ко - ле - са -
mf
mf

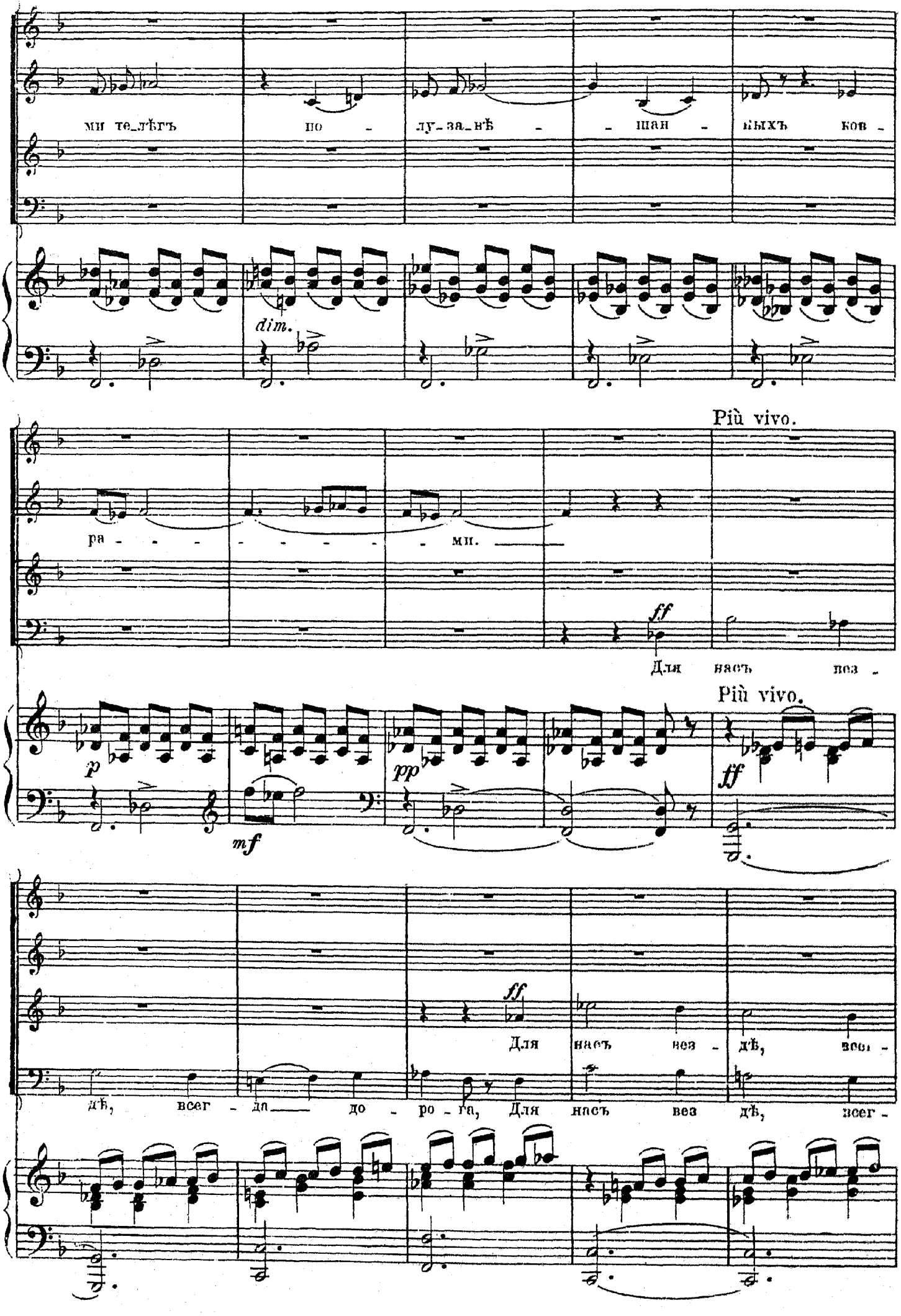
ми те_лѣгъ по - лу_за_нѣ - - шан - ныхъ ков -
dim.
Più vivo.
ра - - - - - - - мн.
ff
Для насъ поз -
Più vivo.
p
mf
pp
ff
ff
Для насъ поз - дѣ, всег -
дѣ, всег - да до - ро - га, Для насъ поз дѣ, всег -

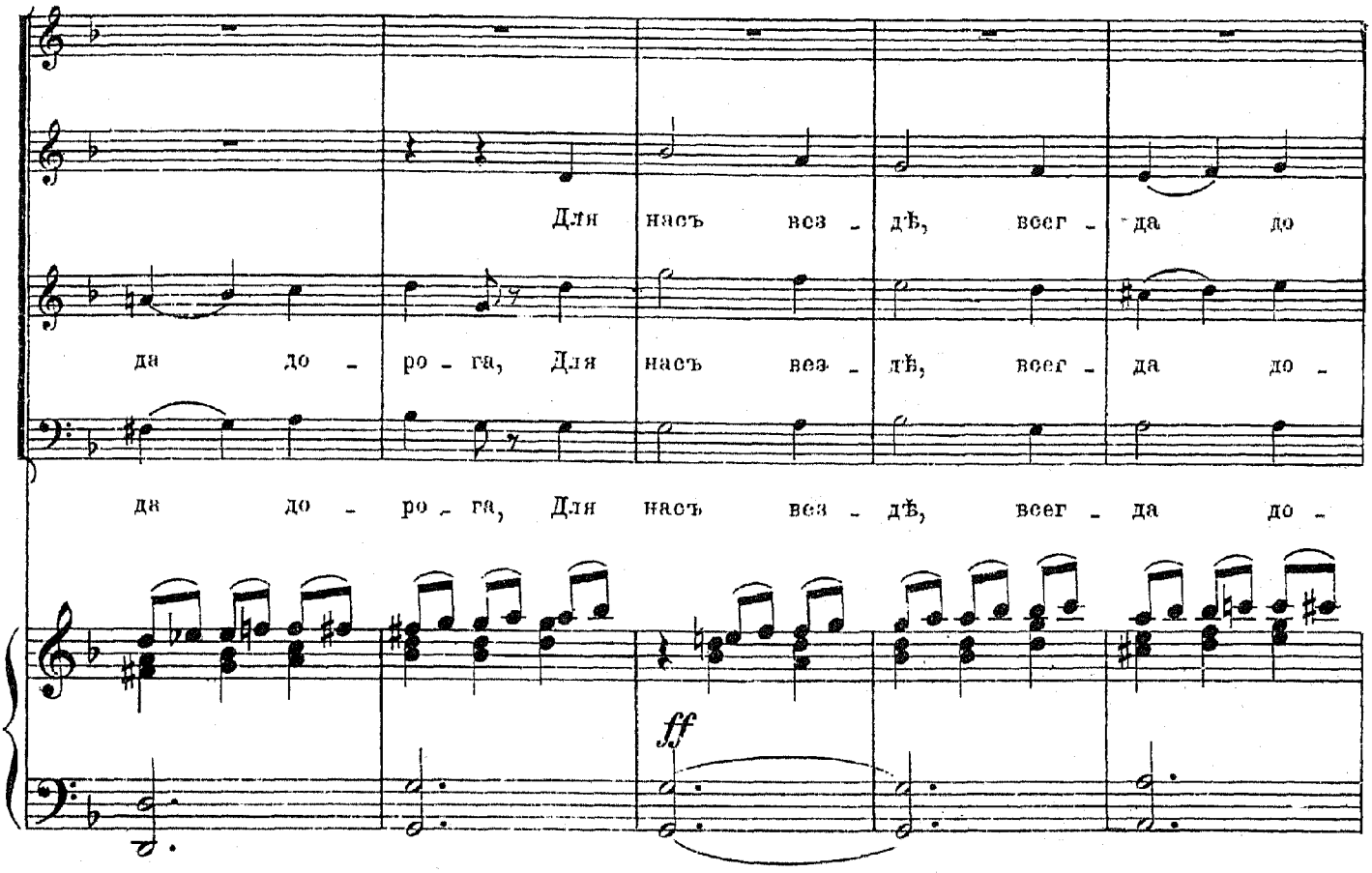
Для насъ вез - дѣ, всег - да до
да до - ро - га, Для насъ вез - дѣ, всег - да до -
да до - ро - га, Для насъ вез - дѣ, всег - да до -
ff

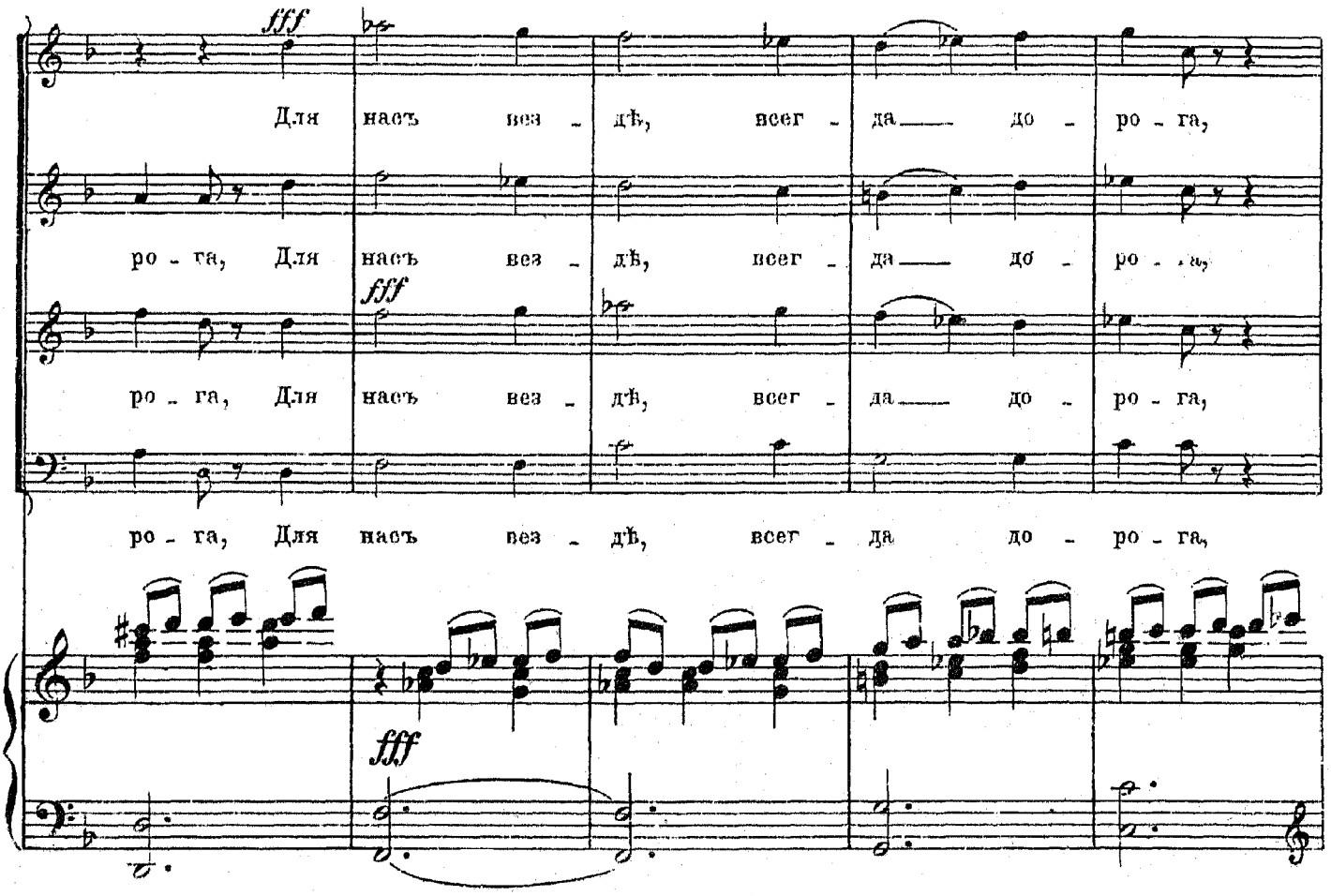
fff
Для насъ вез - дѣ, всег - да до - ро - га,
ро - га, Для насъ вез - дѣ, всег - да до - ро - га,
fff
ро - га, Для насъ вез - дѣ, всег - да до - ро - га,
ро - га, Для насъ вез - дѣ, всег - да до - ро - га,
fff

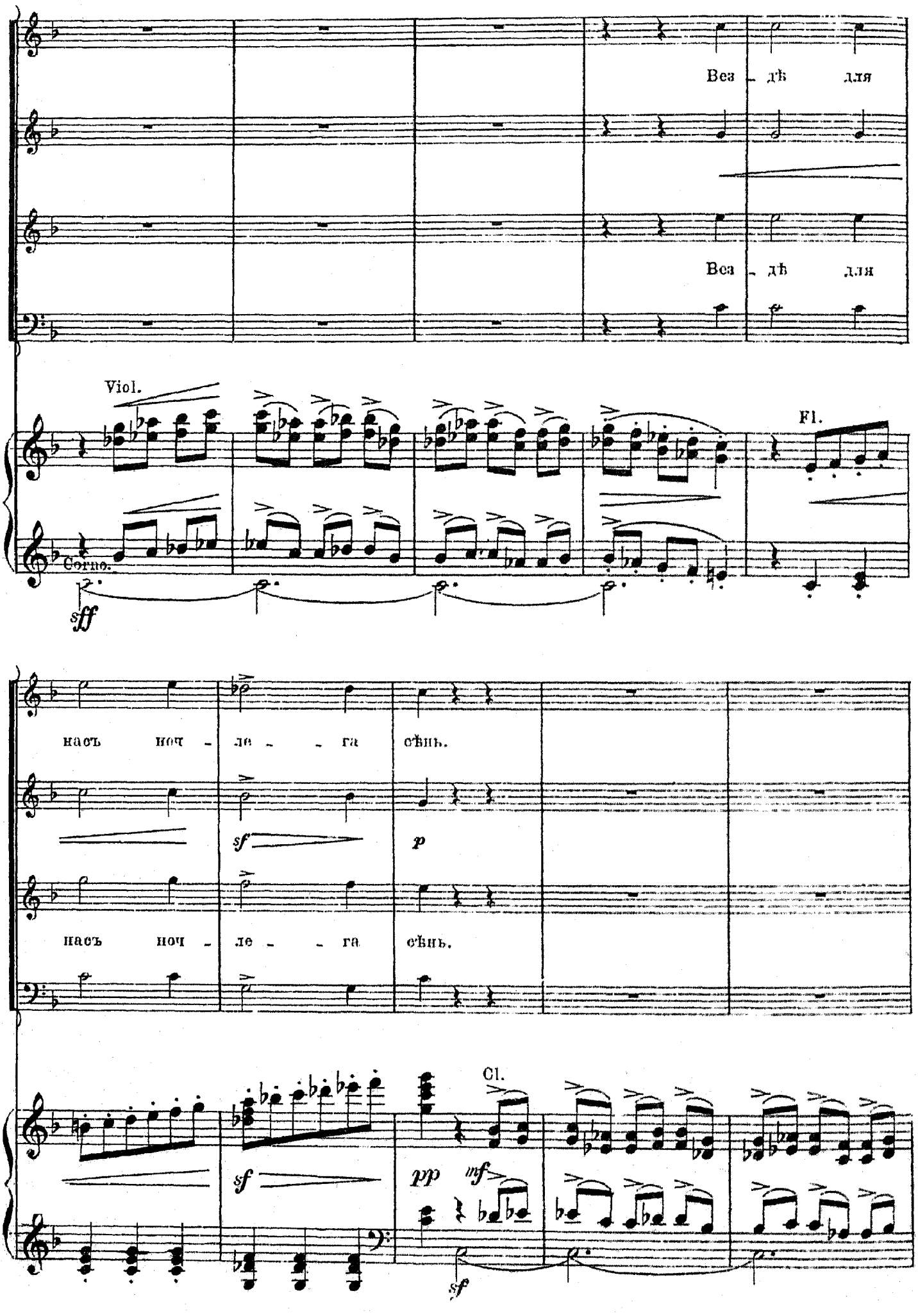
Без дѣ для
Без дѣ для
Viol.
Fl.
Corno.
sff
насъ ночь ле га сѣнь.
sf
p
насъ ночь ле га сѣнь.
Cl.
sf
pp
mf
sf

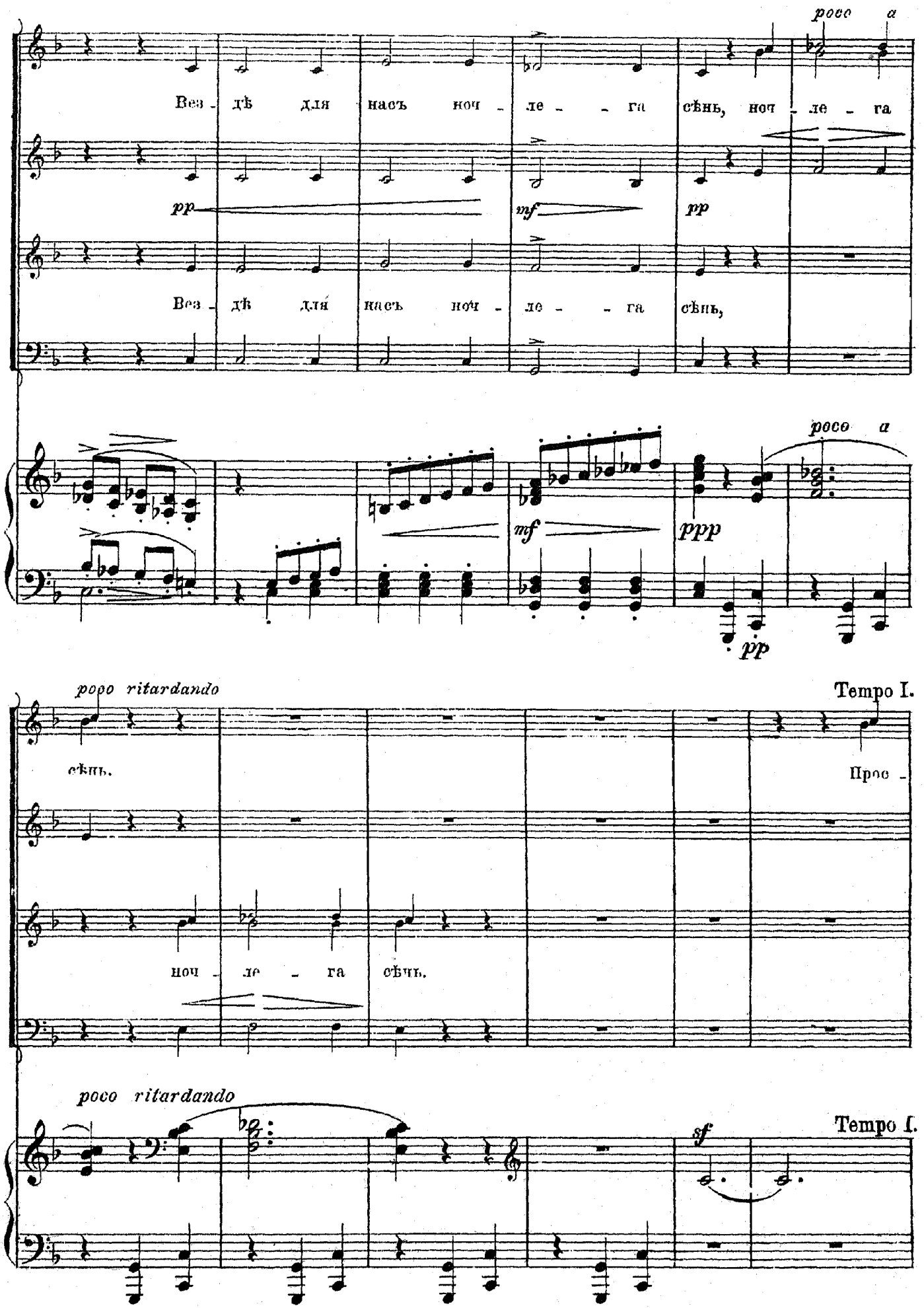
poco a
Вез - дѣ для насъ ночь - ле - - га сѣнь, ночь - ле - га
pp
mf
pp
Вез - дѣ для насъ ночь - ле - - га сѣнь,
poco a
mf
ppp
pp
poco ritardando
Tempo I.
сѣнь.
Про -
ночь - ле - га сѣнь.
poco ritardando
sf
Tempo I.

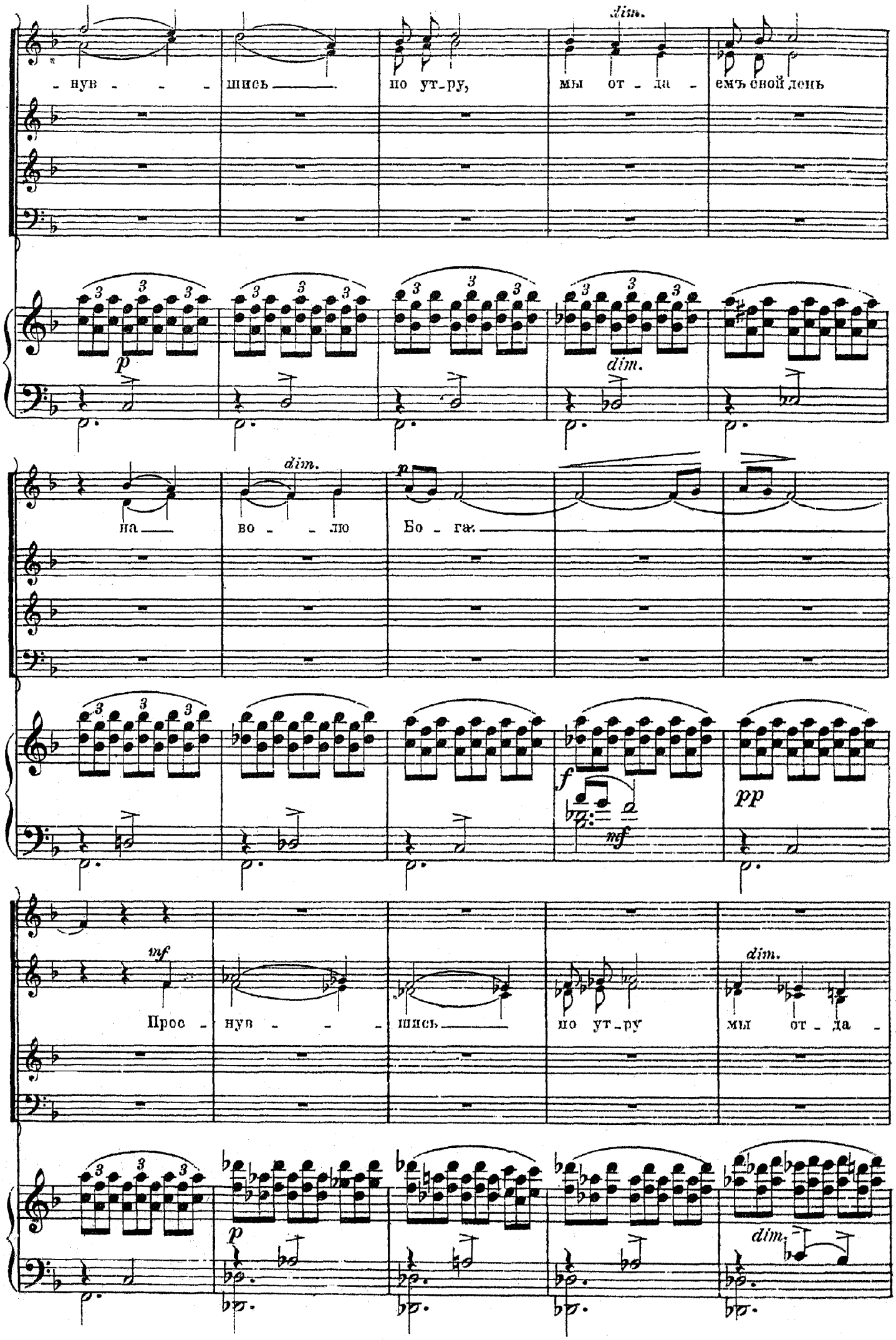
dim.
- нув - - - шись по ут-ру, мы от - да - емъ свой день
p
dim.
на во - - - лю Бо - га.
dim.
p
f
mf
pp
mf
Прос - нув - - - шись по ут-ру мы от - да -
dim.
p
dim.

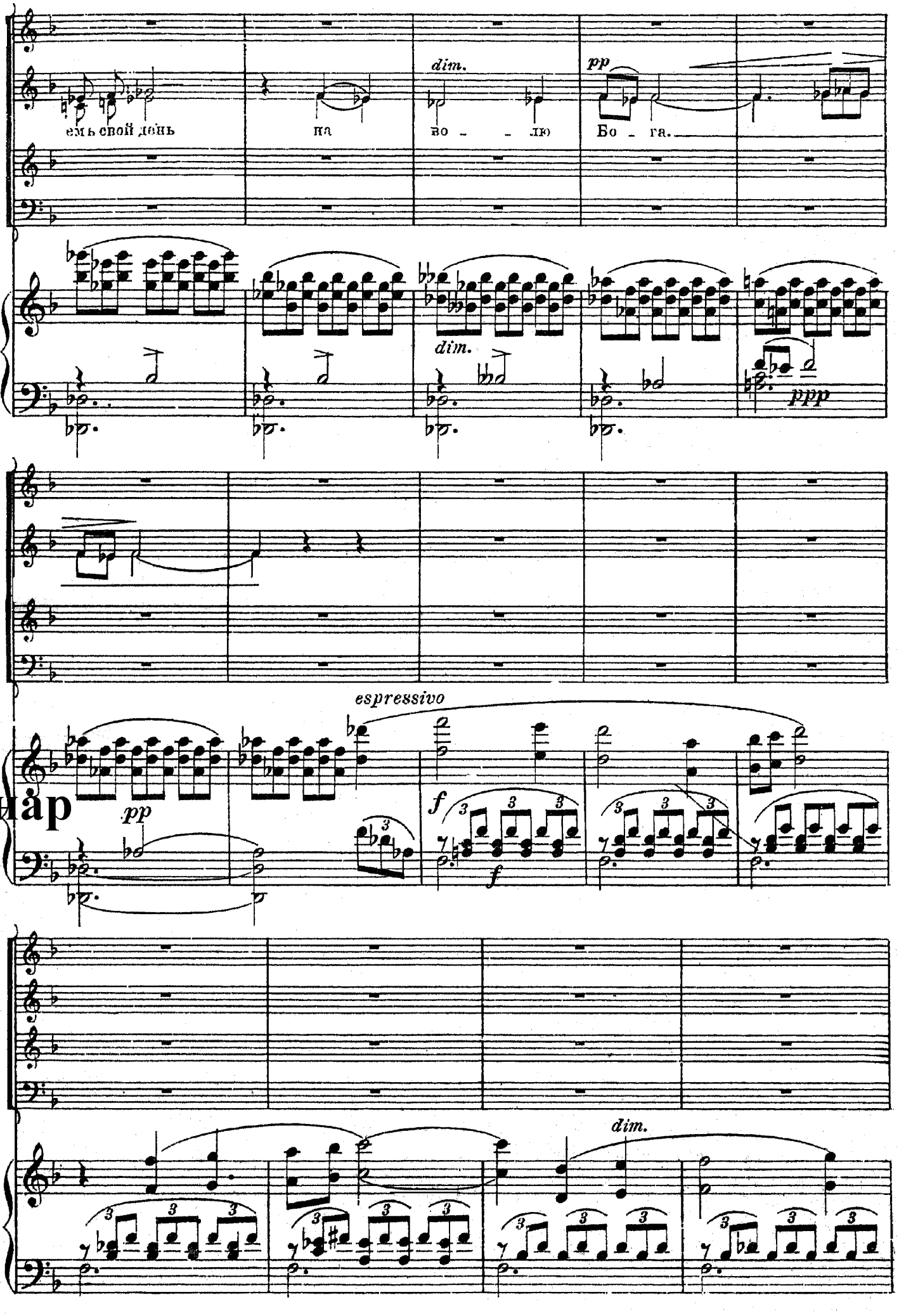
емь свой день
на
во - - лю
Бо - га.
dim.
pp
dim.
ppp
espressivo
pp
f
f
dim.

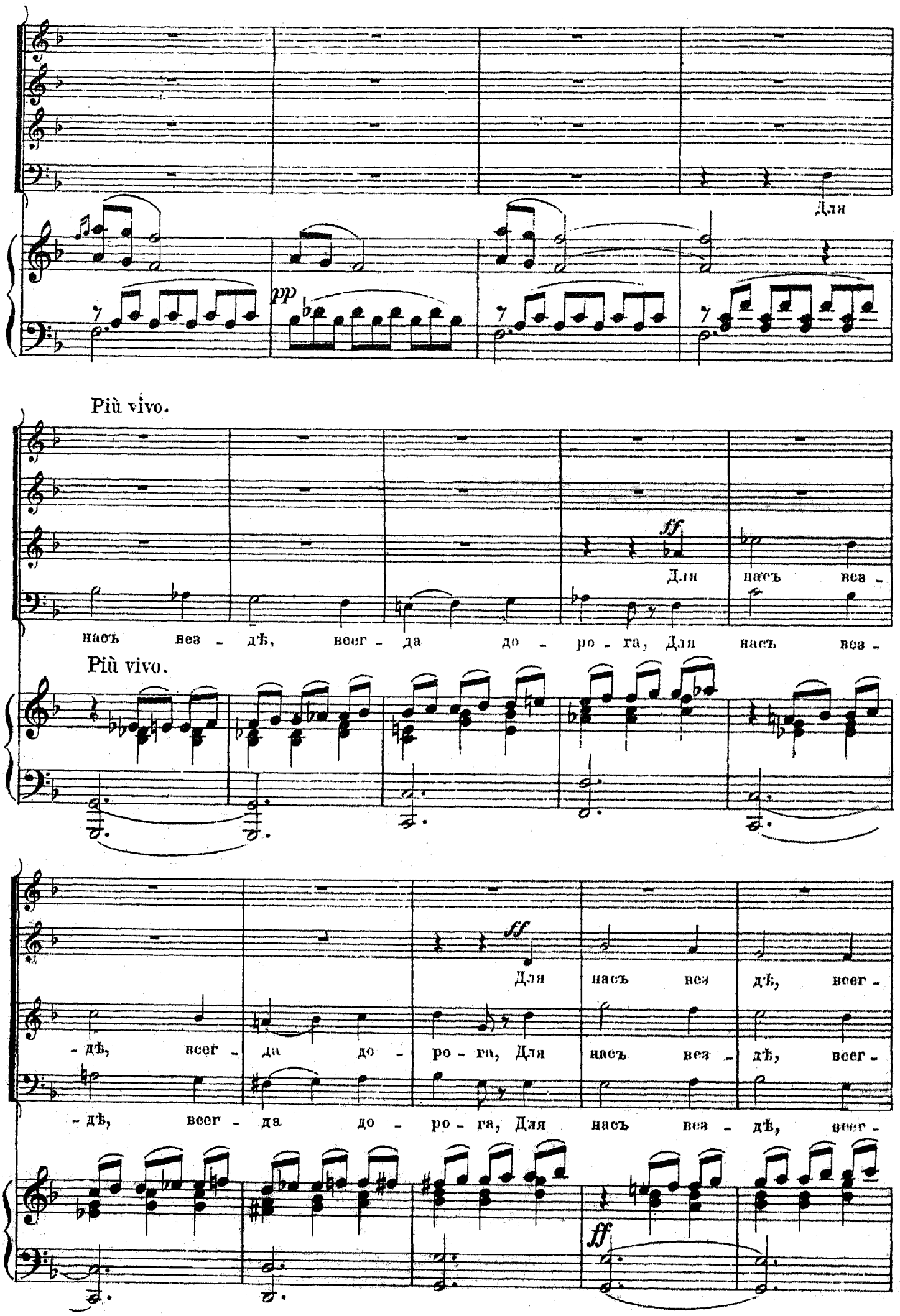
Для
pp
Più vivo.
ff
Для насъ вез -
насъ вез - дѣ, всег - да до - ро - га, Для насъ вез -
Più vivo.
ff
Для насъ вез дѣ, всег -
- дѣ, всег - да до - ро - га, Для насъ вез - дѣ, всег -
- дѣ, всег - да до - ро - га, Для насъ вез - дѣ, всег -
ff

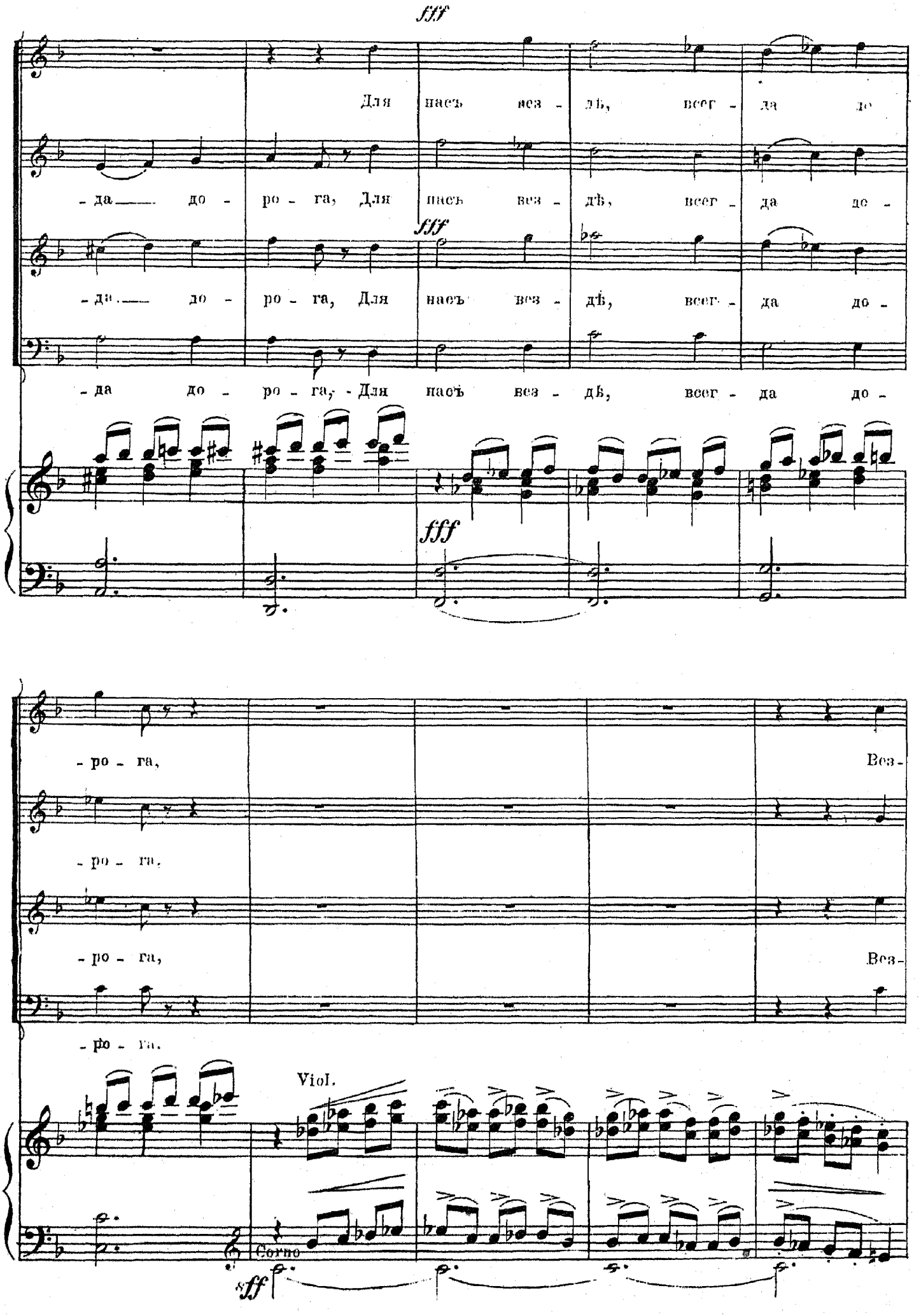
fff
Для насъ везд, всегда до
-да до - ро - га, Для насъ везд, всегда до -
fff
-да до - ро - га, Для насъ везд, всегда до -
-да до - ро - га, Для насъ везд, всегда до -
fff
- ро - га,
Вез -
- ро - га.
- ро - га,
Вез -
- ро - га.
Viol.
Corno
sff

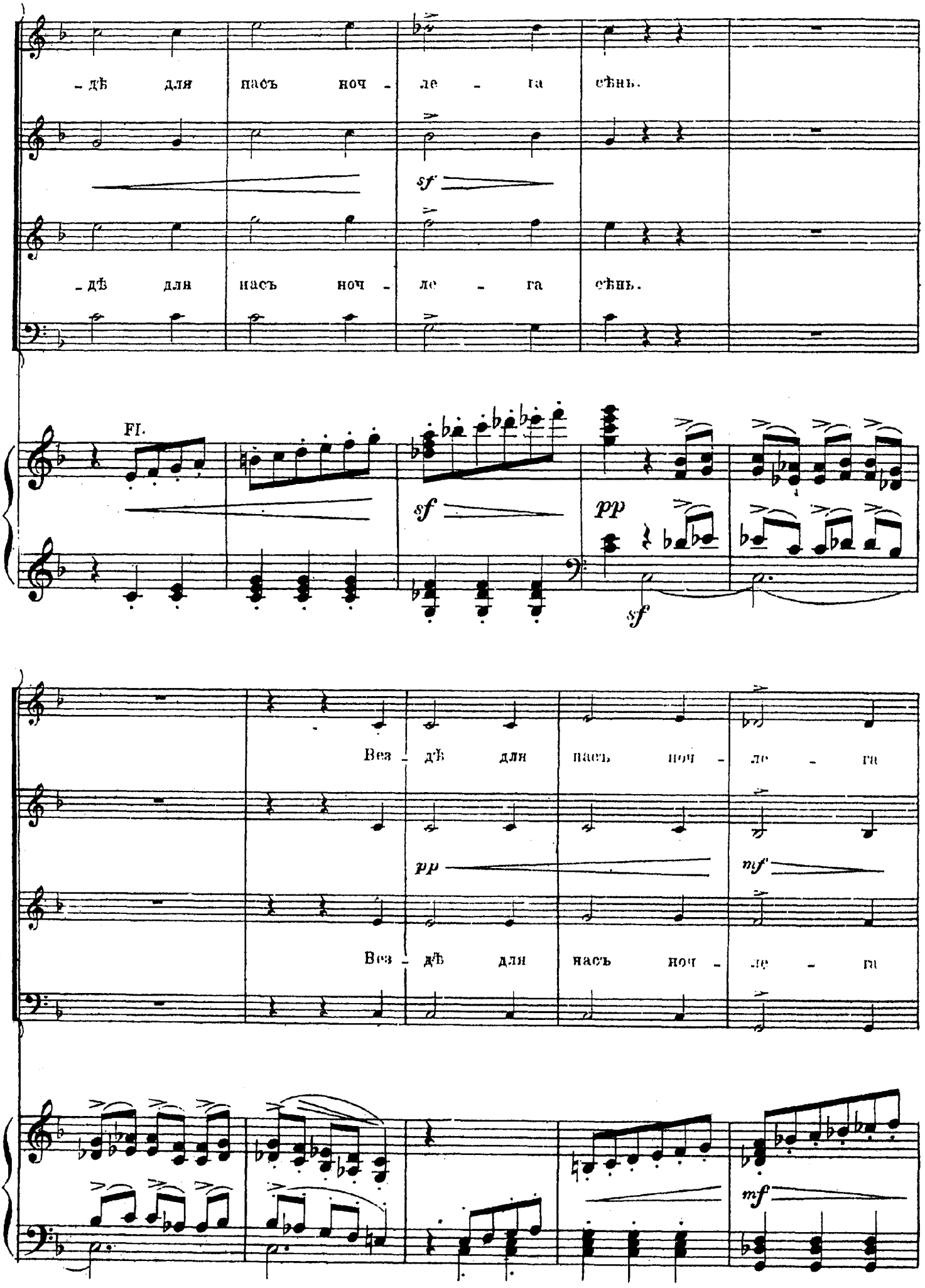
-дѣ для насъ ноч - ле - га сѣнь.
sf
-дѣ для насъ ноч - ле - га сѣнь.
Fl.
sf
pp
sf
Без - дѣ для насъ ноч - ле - ги
pp
mf
Без - дѣ для насъ ноч - ле - ги
mf

poco a poco ritard.

сѣнь, ночь ле - га сѣнь.

сѣнь, ночь ле - га сѣнь.

pp poco a poco ritard. sf

Tempo I.

Прос - нув - - - шись по ут - ру мы от - да - dim.

Tempo I.

p dim.

- смъ свой день на dim. во - лю p Бо - га.

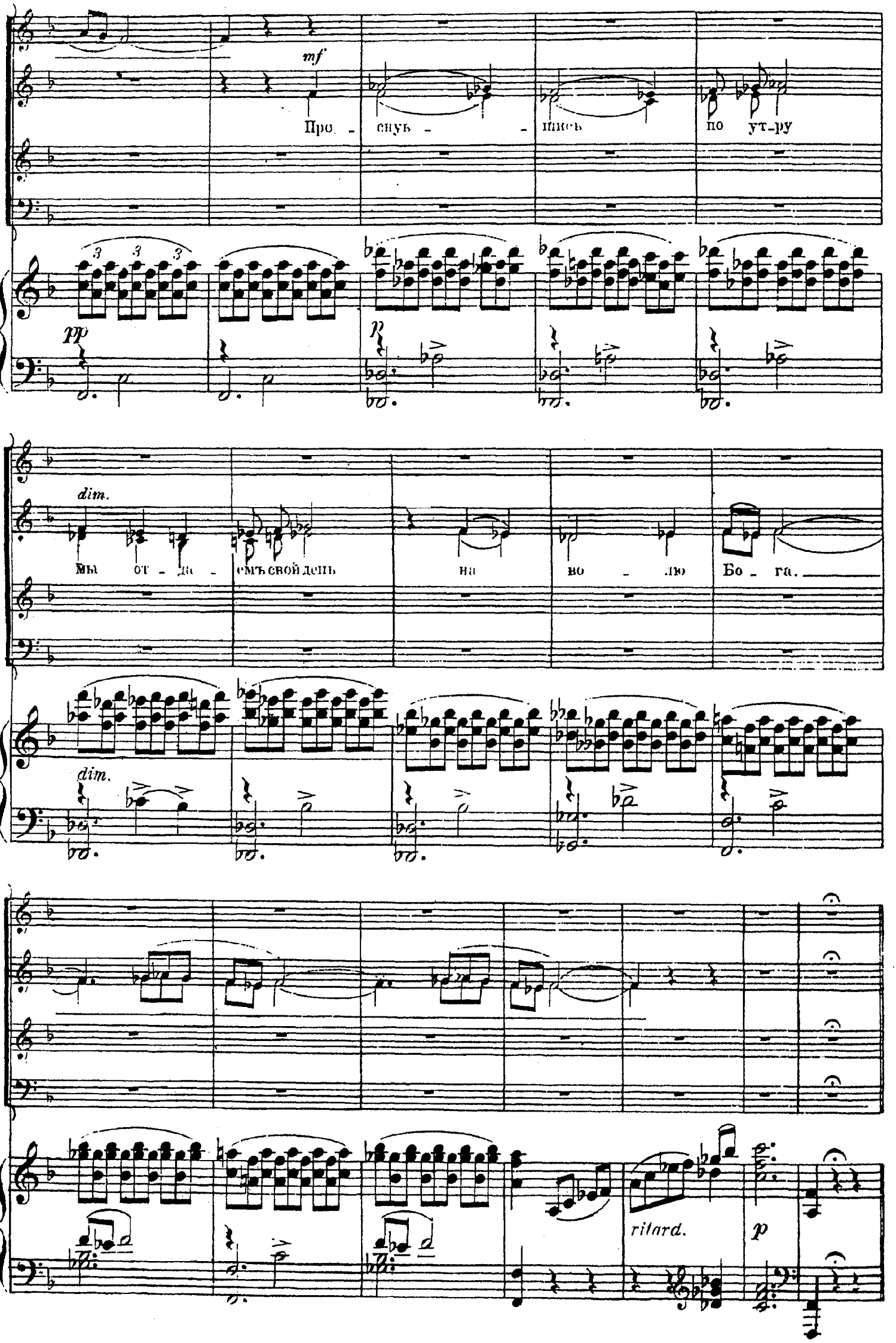
mf
Про - снуь - - шись по ут-ру
pp
p
dim.
Мы от - да - емъ свой день на во - лю Бо - га.
dim.
ritard.
p

РАЗСКАЗЪ СТАРИКА.

№ 3.

Moderato espressivo.

СТАРИКЪ.

Вол - шеб - ной си - лой пѣс - но - пѣ - нья Въ ту -

Moderato espressivo.

PIANO.

- ман - ной па - мя - ти мо - ей Вдругъ о - жи - вля - ют - ся ви - дѣ - нья, То

С.

свѣт - лыхъ, то пе - чаль - ныхъ дней.

p rit.

ХОРЪ.

Vivo.

По - вѣ - дай ста - рикъ, по - вѣ - дай ста -

Vivo.

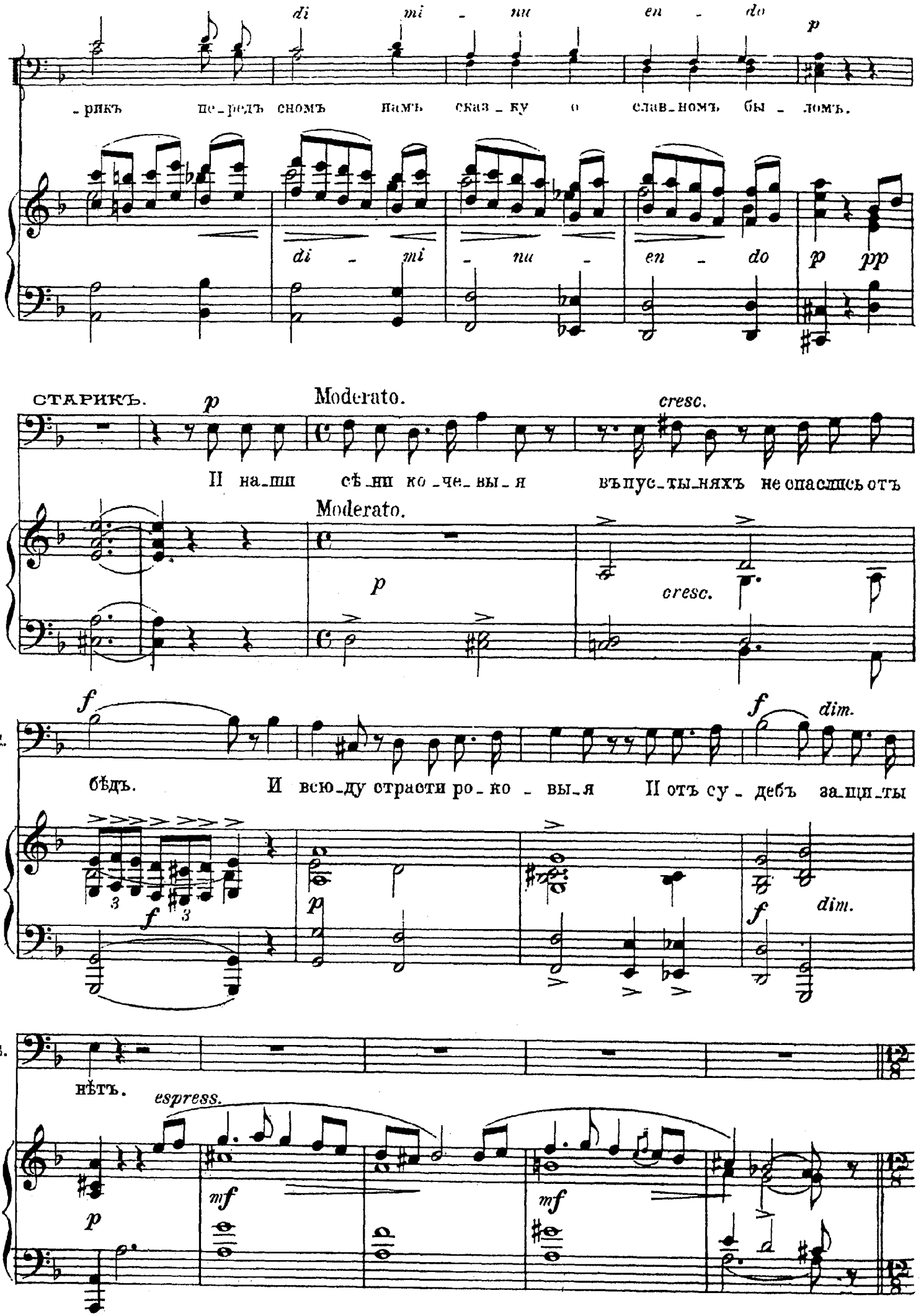
di mi - nu en - do
p
-рикъ пе-редъ сномъ намъ сказ-ку о слав-номъ бы-ломъ.
di - mi - nu - en - do
p pp
СТАРИКЪ.
p
Moderato.
cresc.
И наш сѣ-ни ко-че-вы-я въпус-ты-няхъ не опасшись отъ
Moderato.
p
cresc.
f
f dim.
бѣдъ. И всю-ду страсти ро-ко-вы-я И отъ су-дебъ за-щи-ты
3
f
3
p
f dim.
нѣтъ.
espress.
p
mf
mf

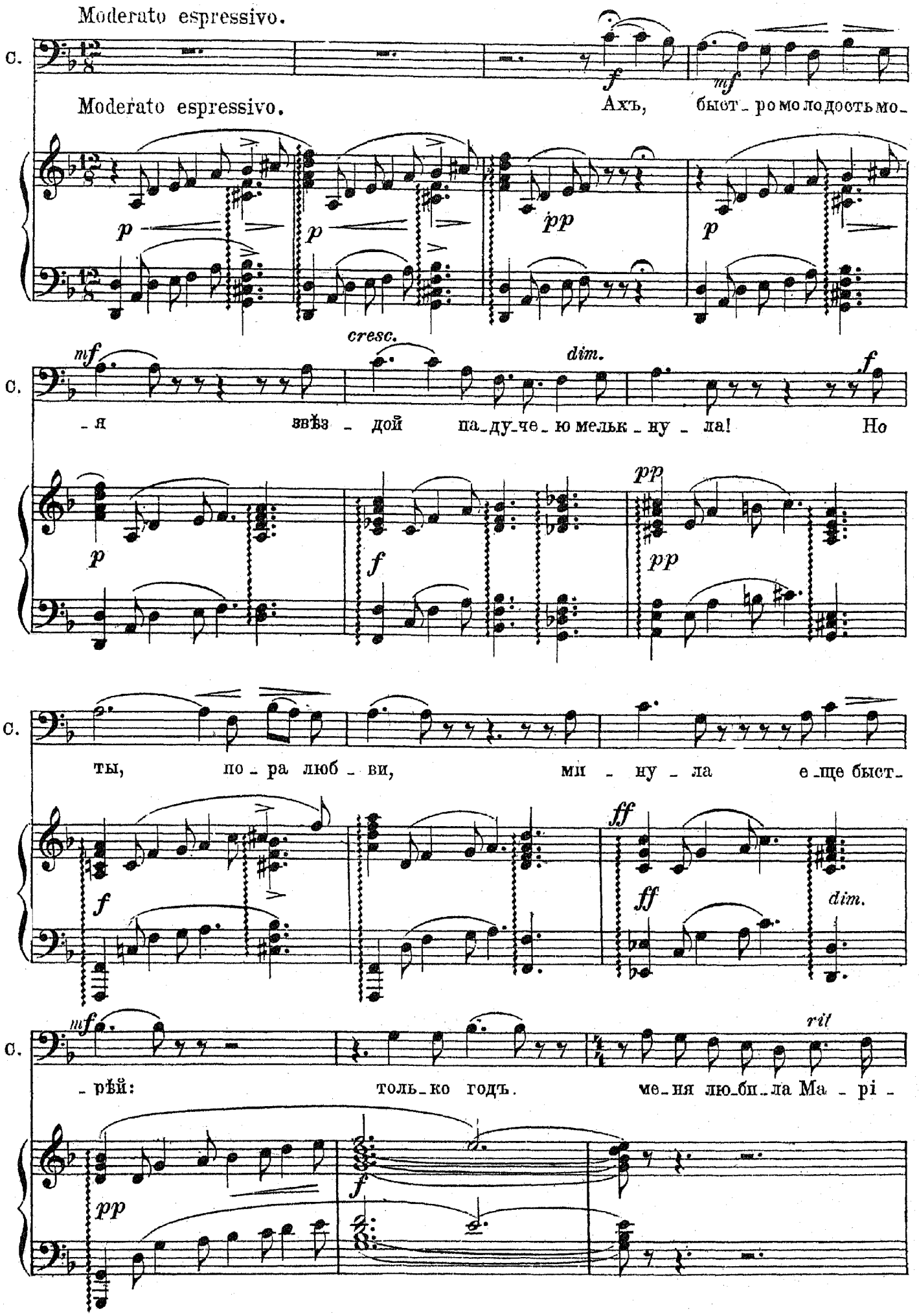
Moderato espressivo.
C.
Moderato espressivo.
Ахъ, быст_ро мо_ло_дость мо_
_я звѣз_дой па_ду_че_ю мельк_ну_ла! Но
ты, по_ра люб_ви, ми_ну_ла е_ще быст_
_рѣй: толь_ко годъ. ме_ня лю_би_ла Ма_рі_

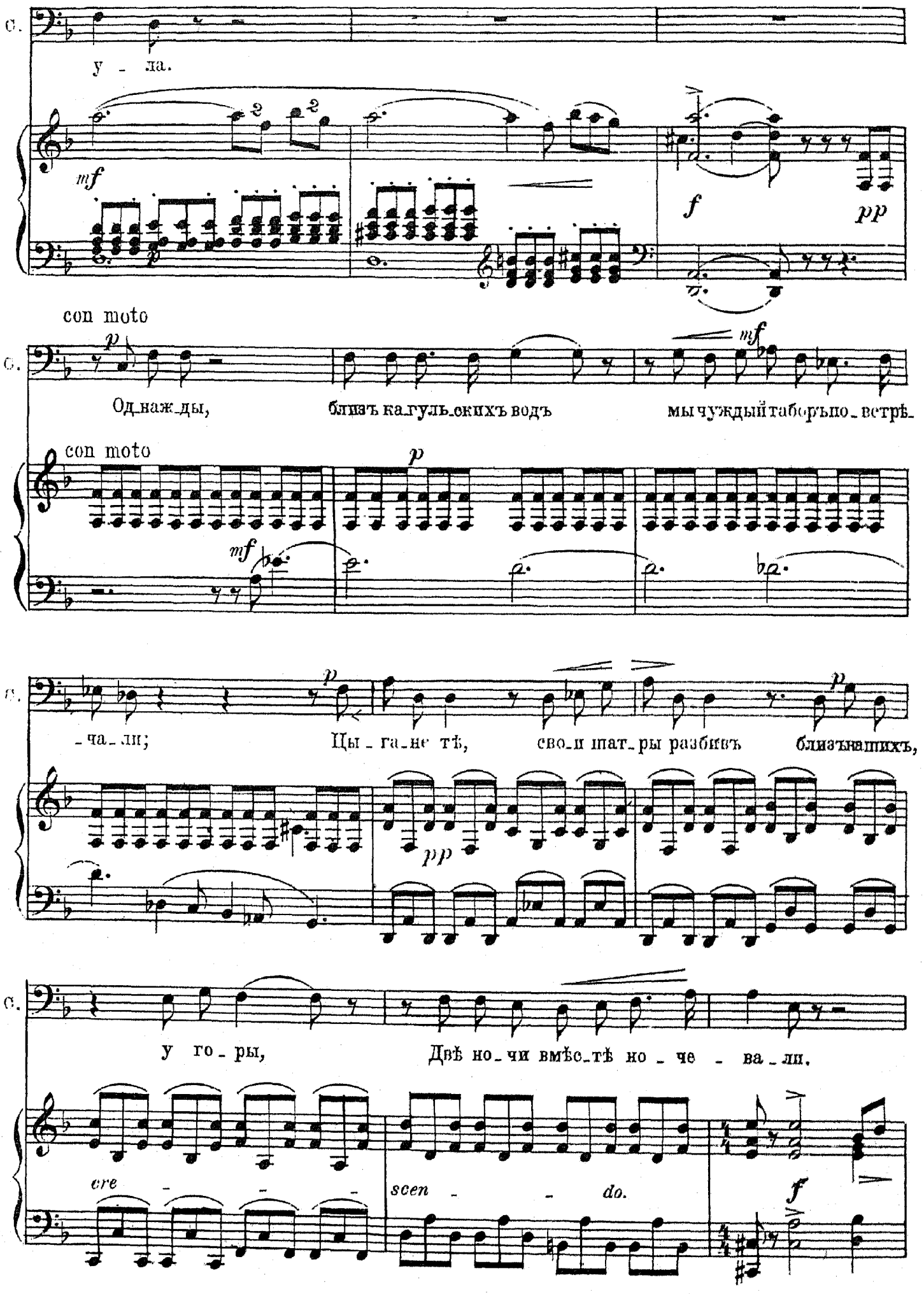
C.
у - ла.
mf
f
pp
con moto
C.
Од_наж_ды, близъ ка_гуль_скихъ водъ мы чуждый таборъ по_ветрѣ_
con moto
p
mf
C.
_ча_ли; Цы_га_не тѣ, сво_и шат_ры разбивъ близъ нашихъ,
pp
C.
у го_ры, Двѣ но_чи вмѣс_тѣ но_че - ва_ли.
cre - - -
scen - - do.
f

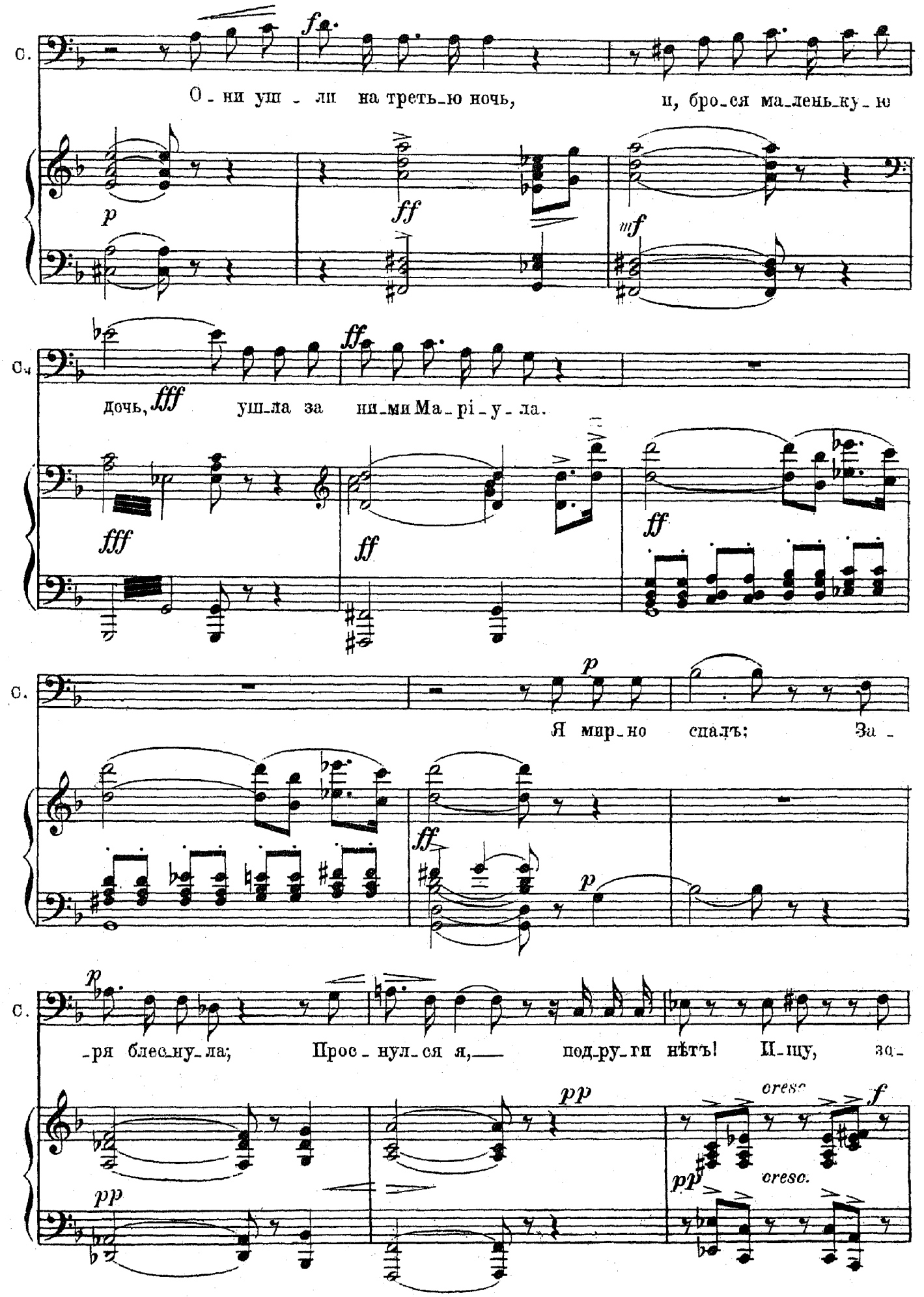
С.
О - ни уш - ли на треть-ю ночь, и, бро-ся ма-лень-ку-ю
дочь, уш-ла за ни-ми Ма-рі-у-ла.
Я мир-но спалъ: За -
-ря блес-ну-ла; Прос - нул-ся я, — под-ру-ги нѣтъ! И-щу, за-
p
ff
mf
fff
pp
cresc.
f

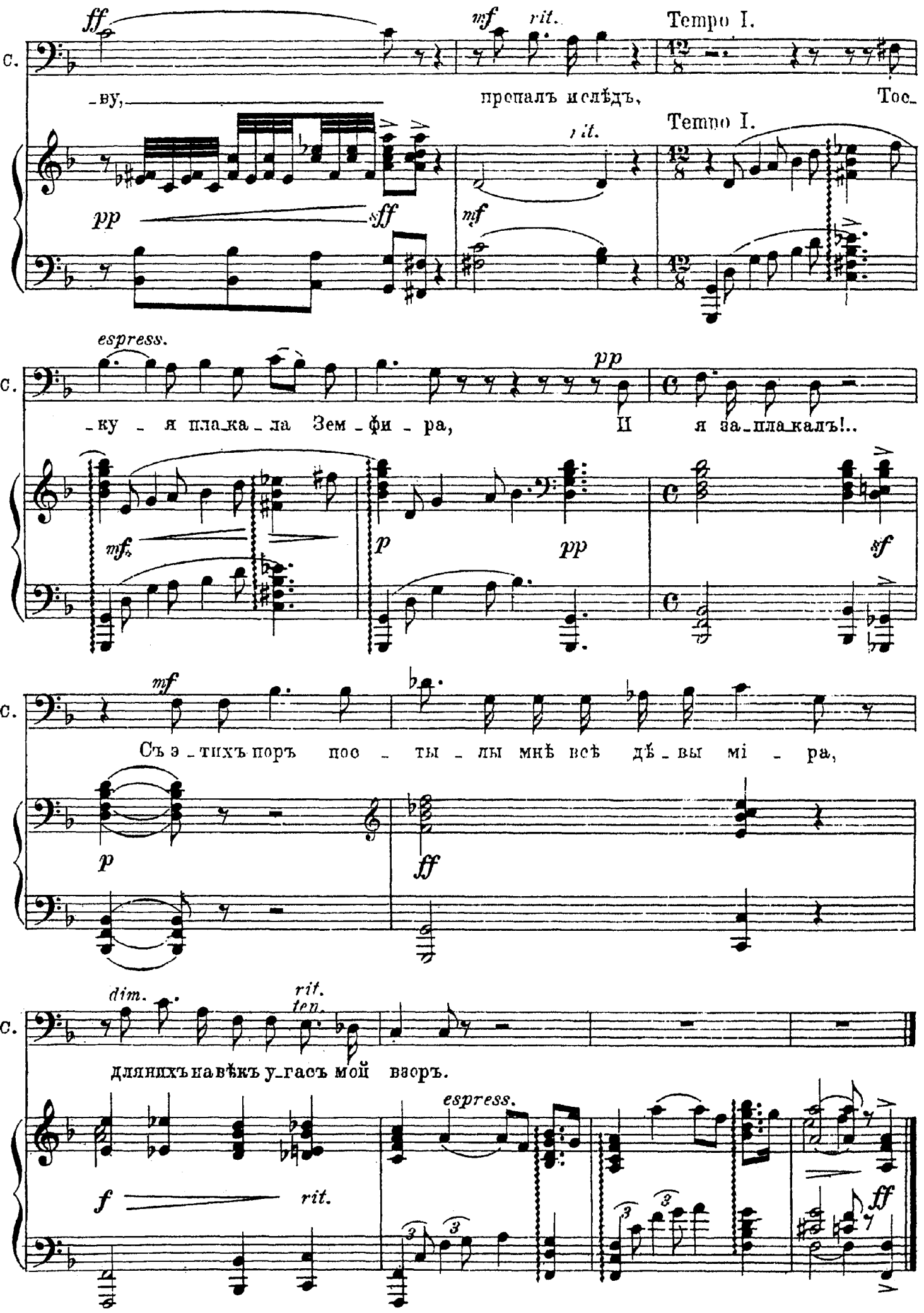
ff
mf
rit.
Tempo I.
С.
_ву,
пропалъ и слѣдъ,
Тос_
Tempo I.
rit.
pp
sff
mf
espress.
С.
_ку _ я пла_ка _ ла Зем _ фи _ ра,
pp
И я за_пла_калъ!..
mf
p
pp
sf
С.
mf
Съ э _ тихъ поръ поо _ ты _ лы мнѣ всѣ дѣ _ вы ми _ ра,
p
ff
С.
dim.
rit.
ten.
длинныхъ навѣкъ у_гасъ мой взоръ.
espress.
f
rit.
ff

СЦЕНА И ХОРЪ.

№ 4.

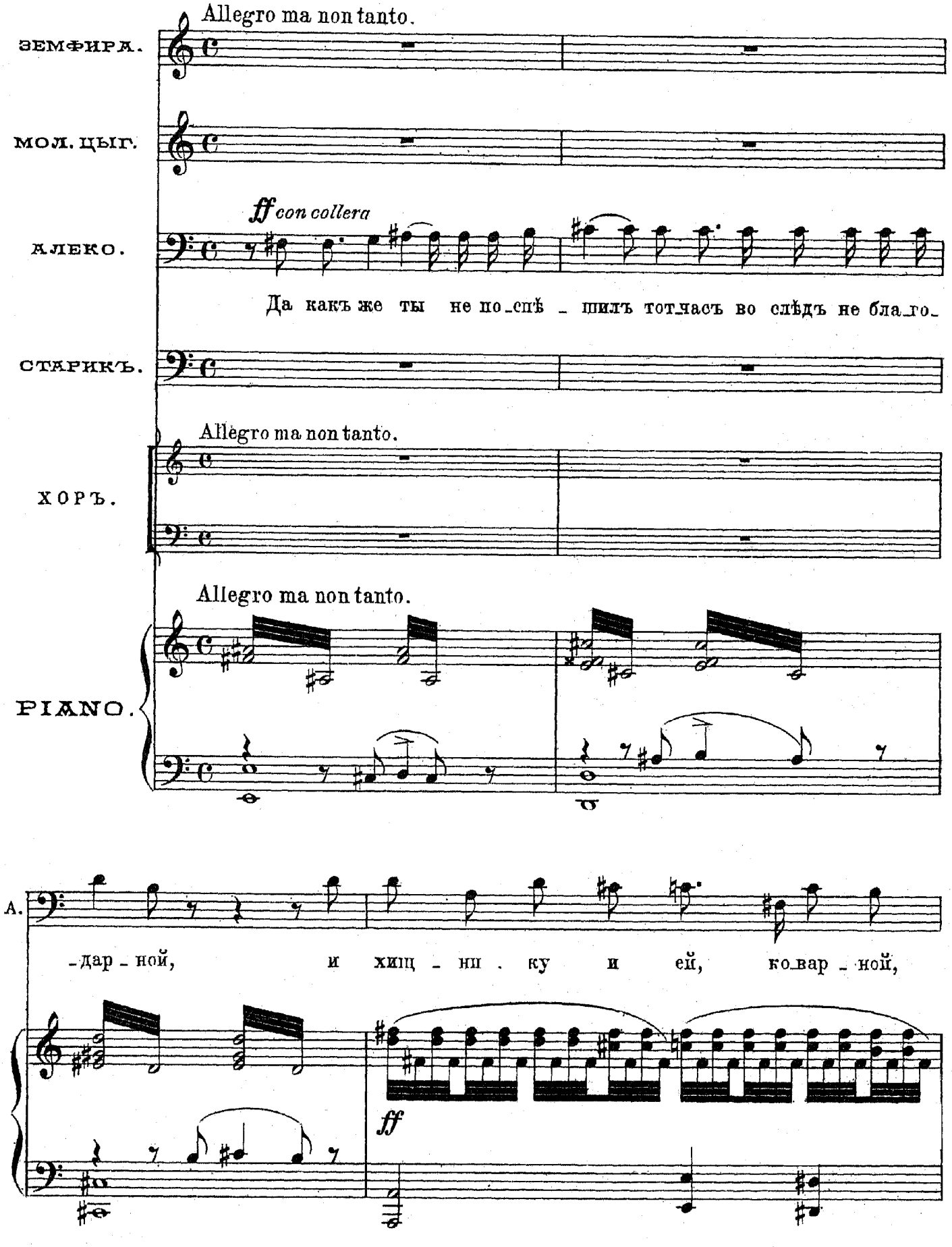

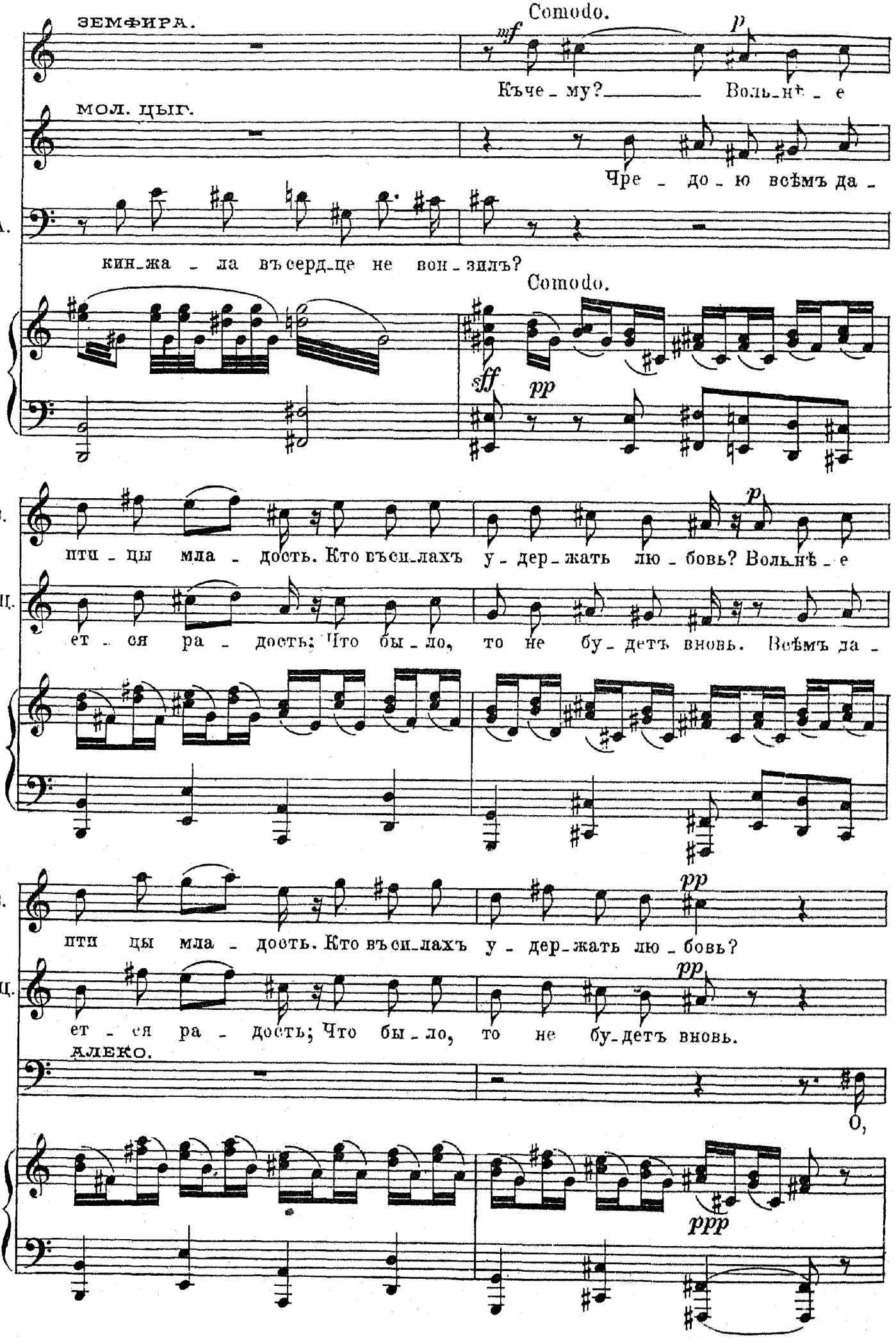
ЗЕМФИРА.
Comodo.
mf
p
Къче_му? Воль_нѣ_е
МОЛ. ЦЫГ.
Чре_до_ю всѣмъ да_
А.
кин_жа_ла въ серд_це не вон_зилъ?
Comodo.
sff
pp
З.
пти_цы мла_дость. Кто въсп_лахъ у_дер_жать лю_бовь? Воль_нѣ_е
М.Ц.
ет_ся ра_дость: Что бы_ло, то не бу_детъ вновь. Всѣмъ да_
З.
pp
пти цы мла_дость. Кто въсп_лахъ у_дер_жать лю_бовь?
М.Ц.
pp
ет_ся ра_дость; Что бы_ло, то не бу_детъ вновь.
АЛЕКО.
О,
ppp

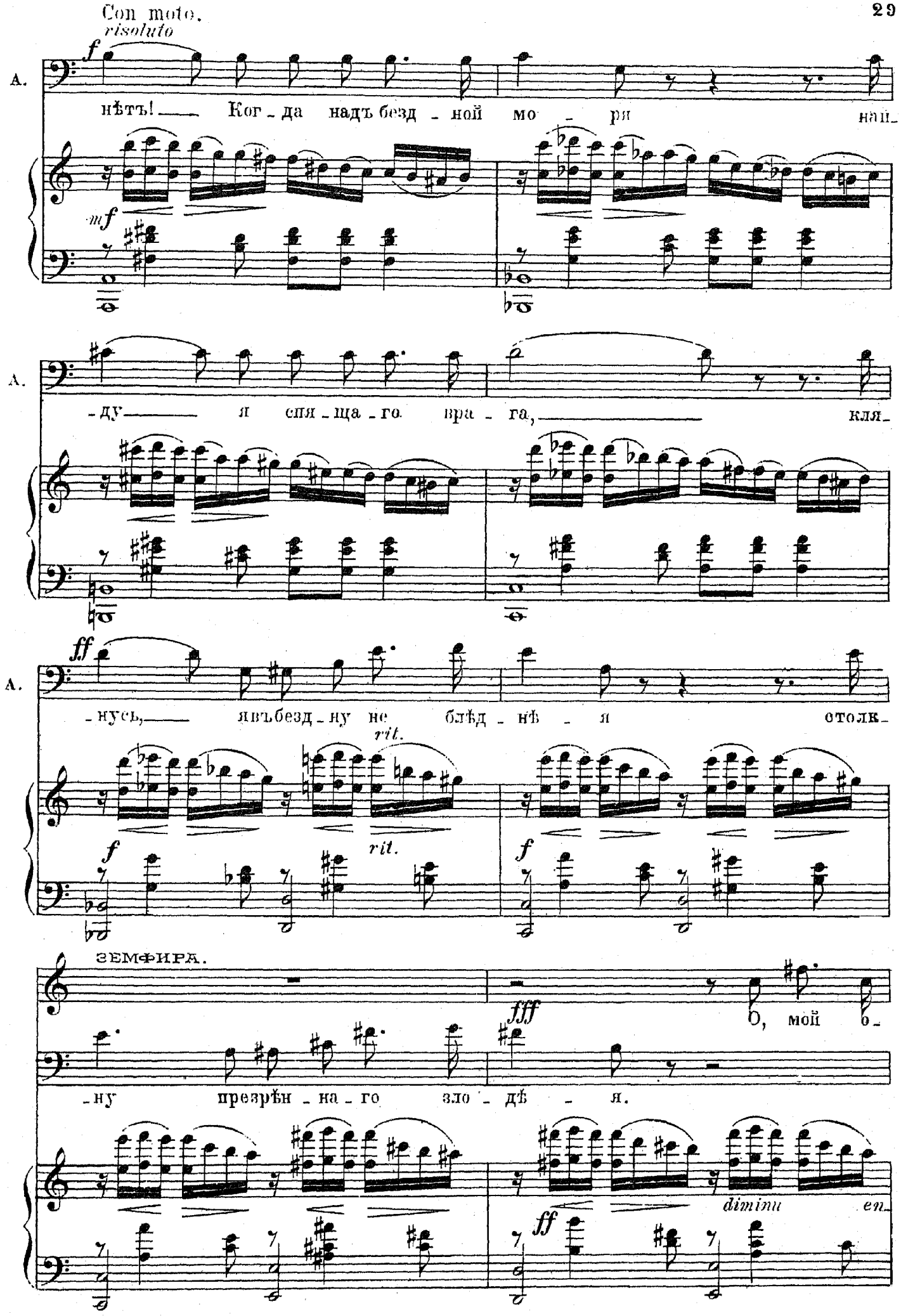
Con moto.
risoluto
f
А.
нѣтъ! Ког - да надъ безд - ной мо - ри нап-
mf
А.
- ду я спя - ща - го вра - га, кля-
ff
А.
- нусь, явъбезд - ну не блѣд - нѣ - я столк-
rit.
rit.
f
f
ЗЕМФИРА.
fff
О, мой о-
- ну презрѣн - на - го зло - дѣ - я.
dimin
en-
ff

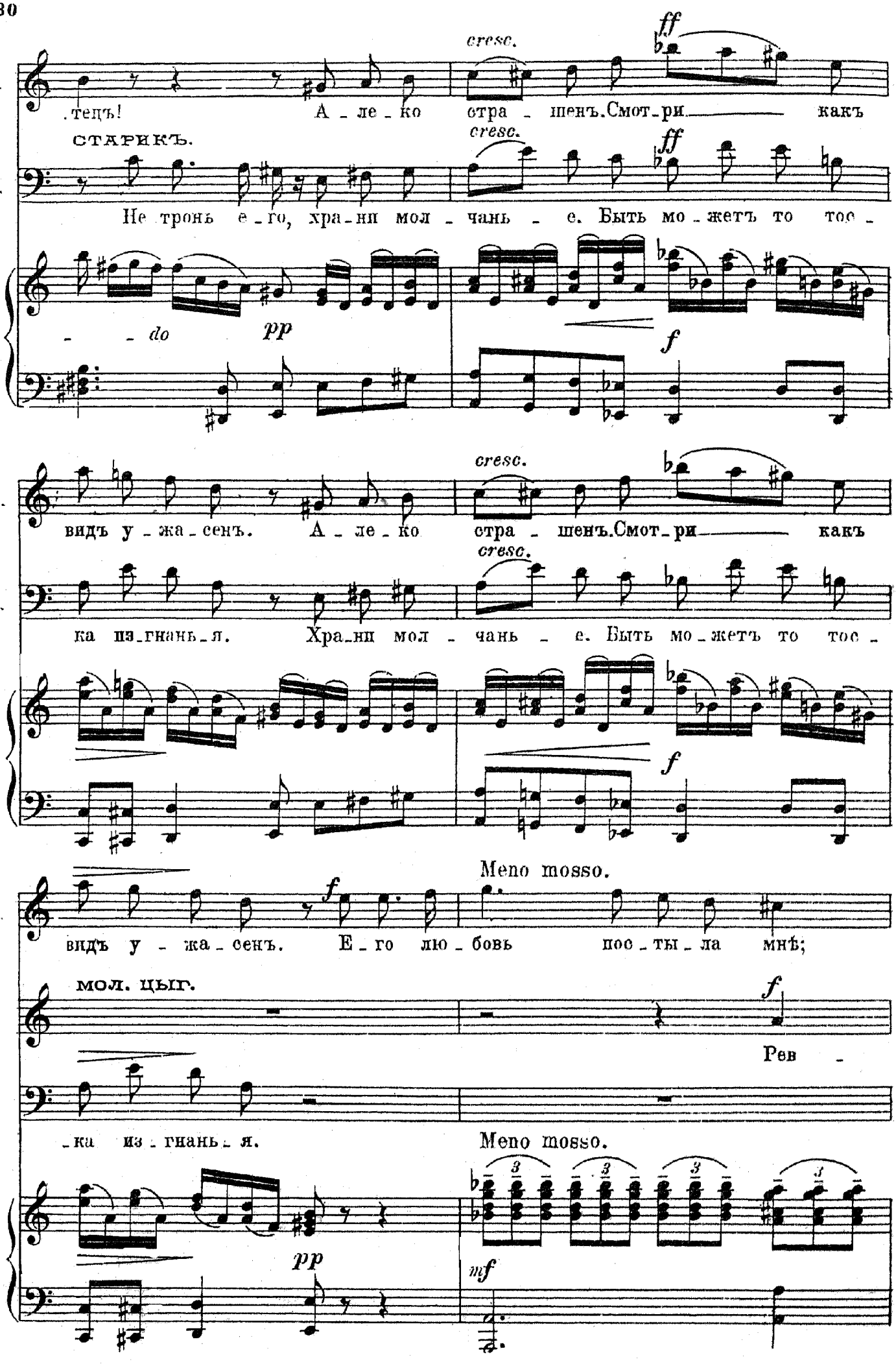
З.
.тецъ! А_ле_ко стра_шенъ.Смот_ри какъ
СТАРИКЪ.
С.
Не тронь е_го, хра_ни мол_чань_е. Быть мо_жетъ то тос_
cresc.
ff
do
pp
f
З.
видъ у_жа_сенъ. А_ле_ко стра_шенъ.Смот_ри какъ
ка изгнань_я. Храни мол_чань_е. Быть мо_жетъ то тос_
Meno mosso.
З.
видъ у_жа_сенъ. Е_го лю_бовь пос_ты_ла мнѣ;
мол. цыг.
Рев_
С
_ка изгнань_я.
Meno mosso.
pp
mf

З. мнѣ скуч - но: сердце во - ли про - спитъ. Е-го лю-

М.Ц. -нивъ онъ но не страшенъ мнѣ.

АЛЕКО. Мнѣ тяжко: сердце мес-ти про - спитъ.

З. -бовь постыла мнѣ; мнѣ скуч - но: сердце во ли

М.Ц. Рев - нивъ онъно не страшенъ мнѣ.

А. Мнѣ тяжко: сердце мес - ти

З. про - спитъ.

А. про - спитъ.

Vivo.

ХОРЪ. До - воль - но стра - рикъ! Скуч -

Vivo.

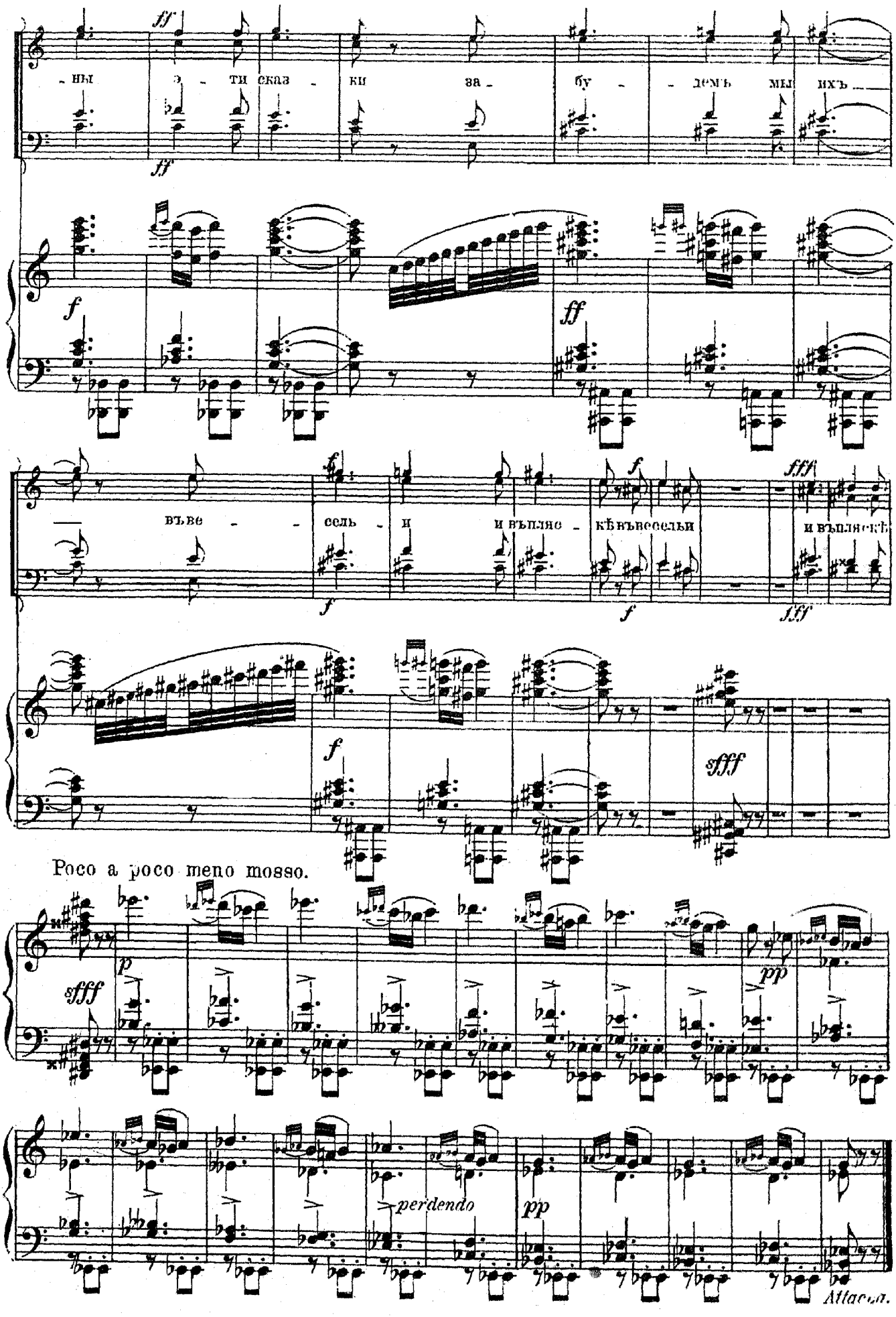
ff
-ны э - ти сказ - ки за - бу - демъ мы ихъ
ff
f
ff
въ ве - сель - и и въ пляс - кѣ въ весельи и въ пляскѣ
f
f
fff
f
f
fff
sfff
Poco a poco meno mosso.
sfff
p
pp
perdendo
pp
Attacca.

ПЛЯСКА ЖЕНЩИНЪ.

Во время танцевъ Земфира и молодой цыганъ скрываются.

№ 5.

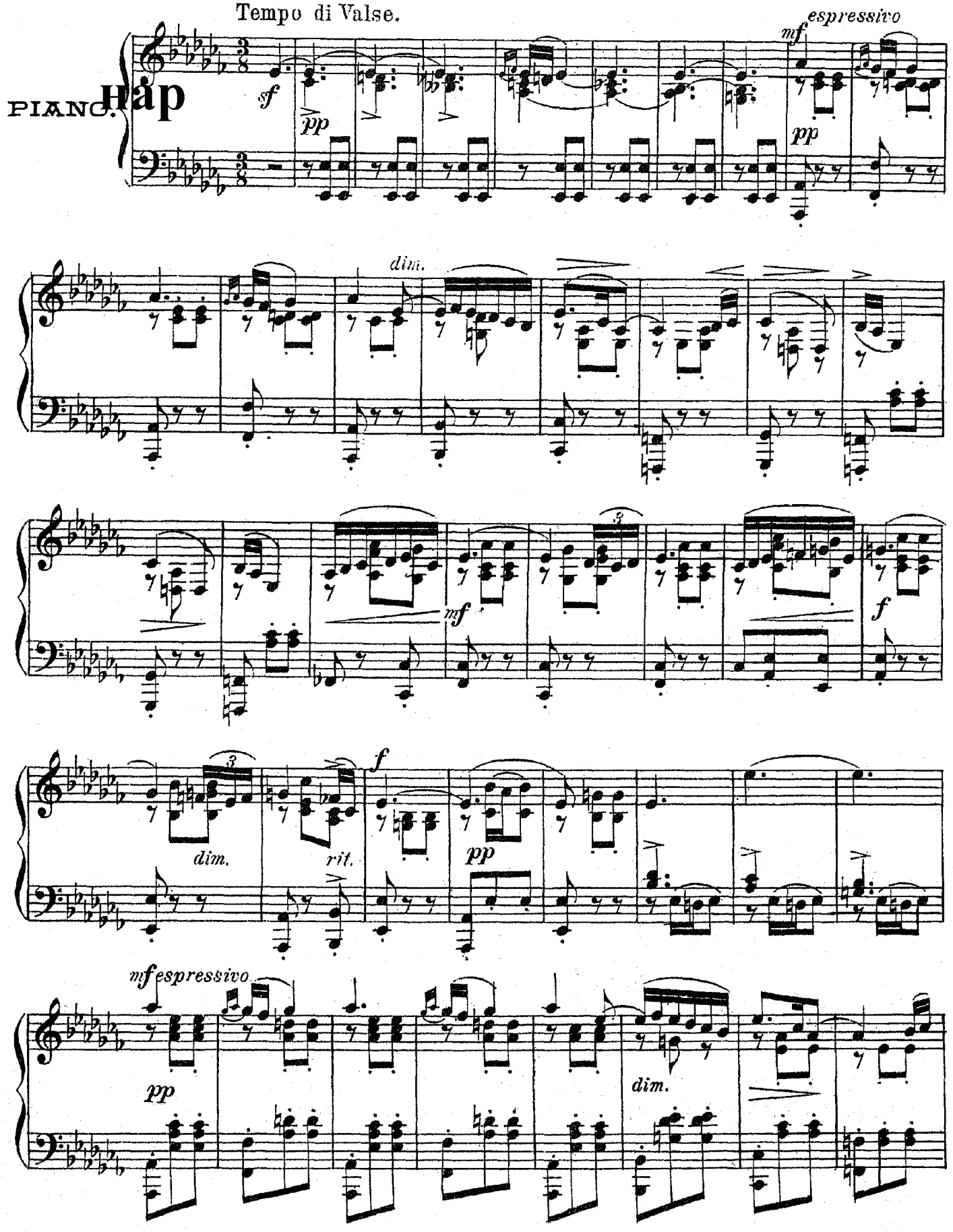

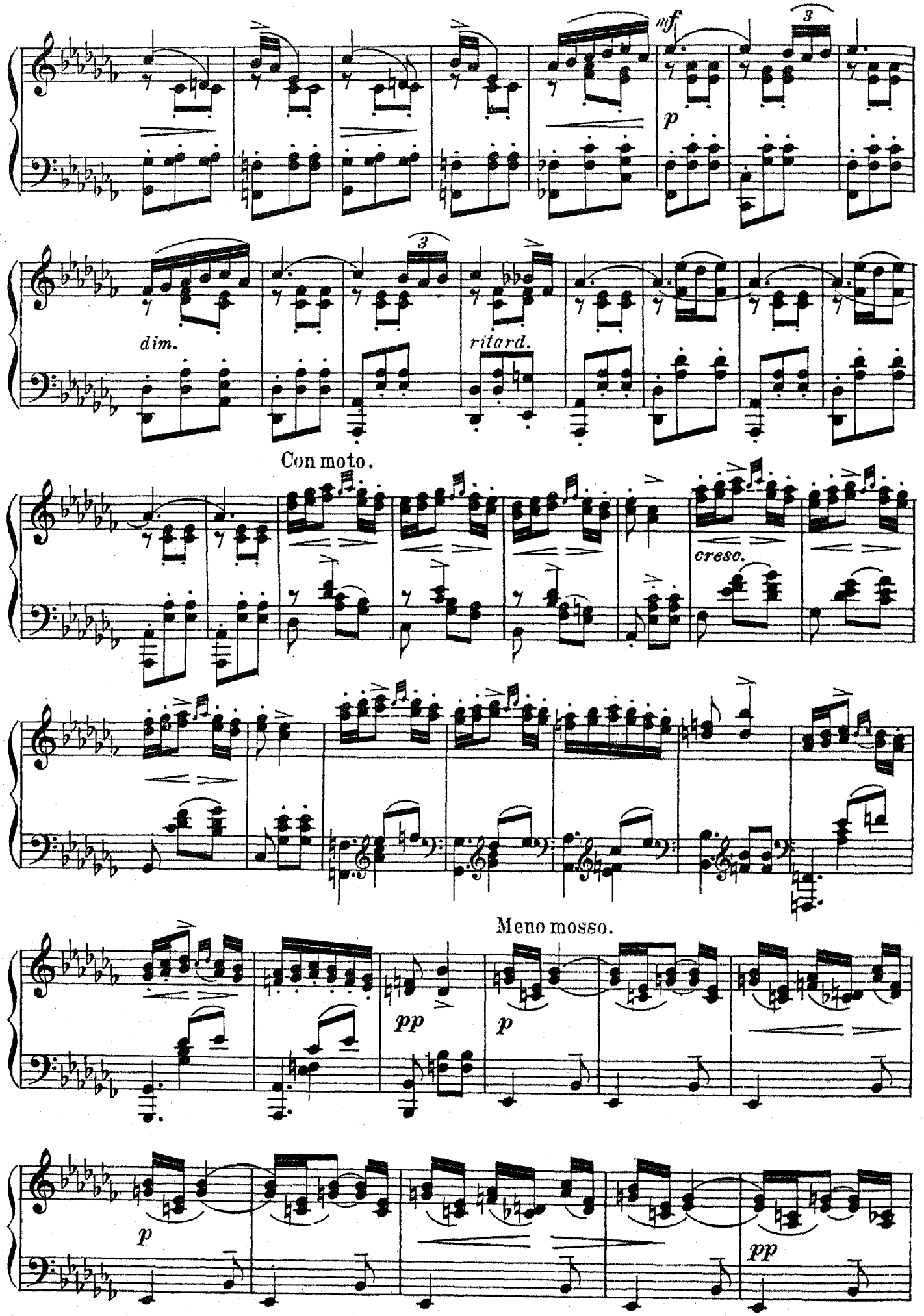
mf
p
dim.
ritard.
Con moto.
cresc.
Meno mosso.
pp
p
p
pp

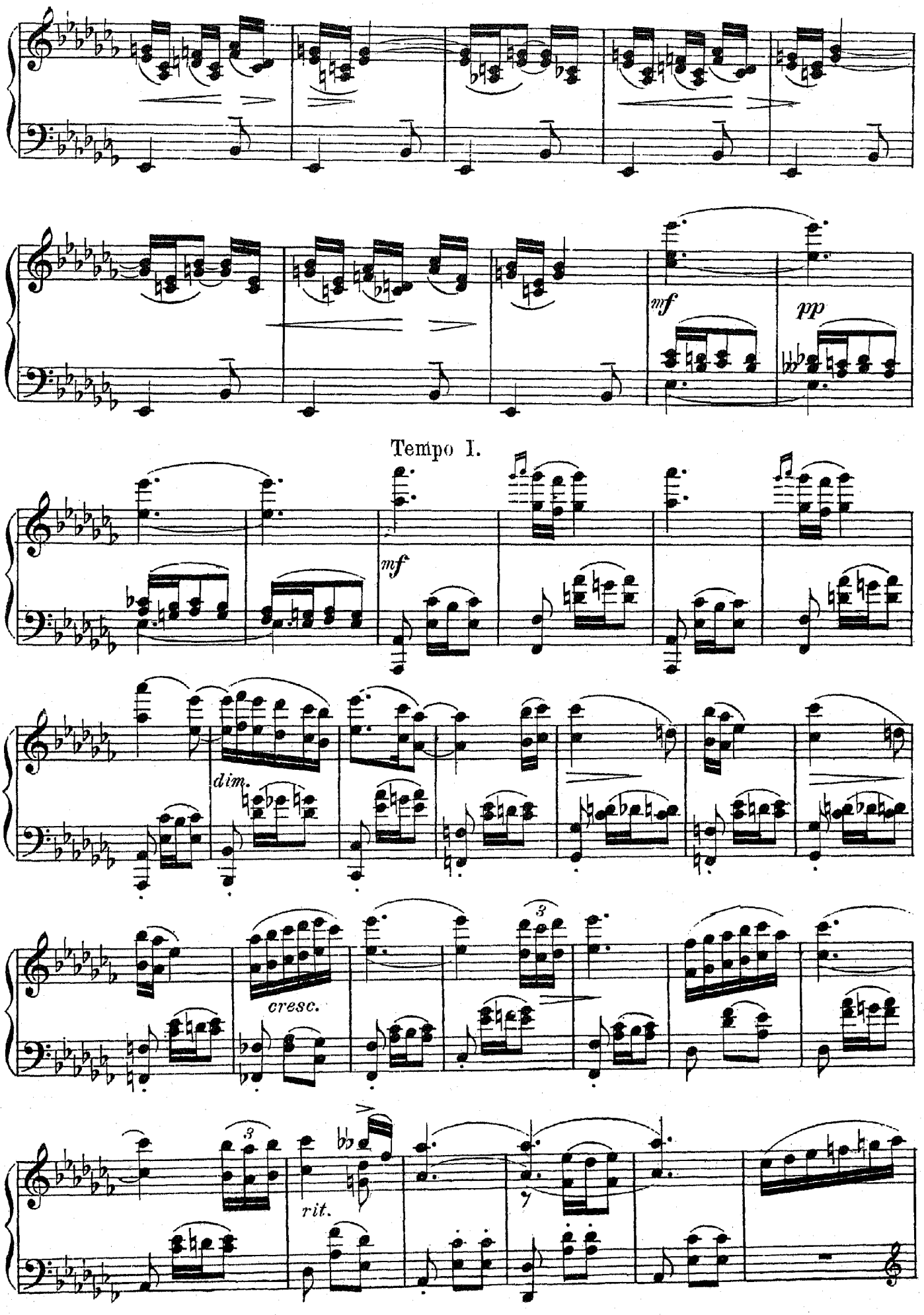
mf
pp
Tempo I.
mf
dim.
cresc.
3
3
rit.

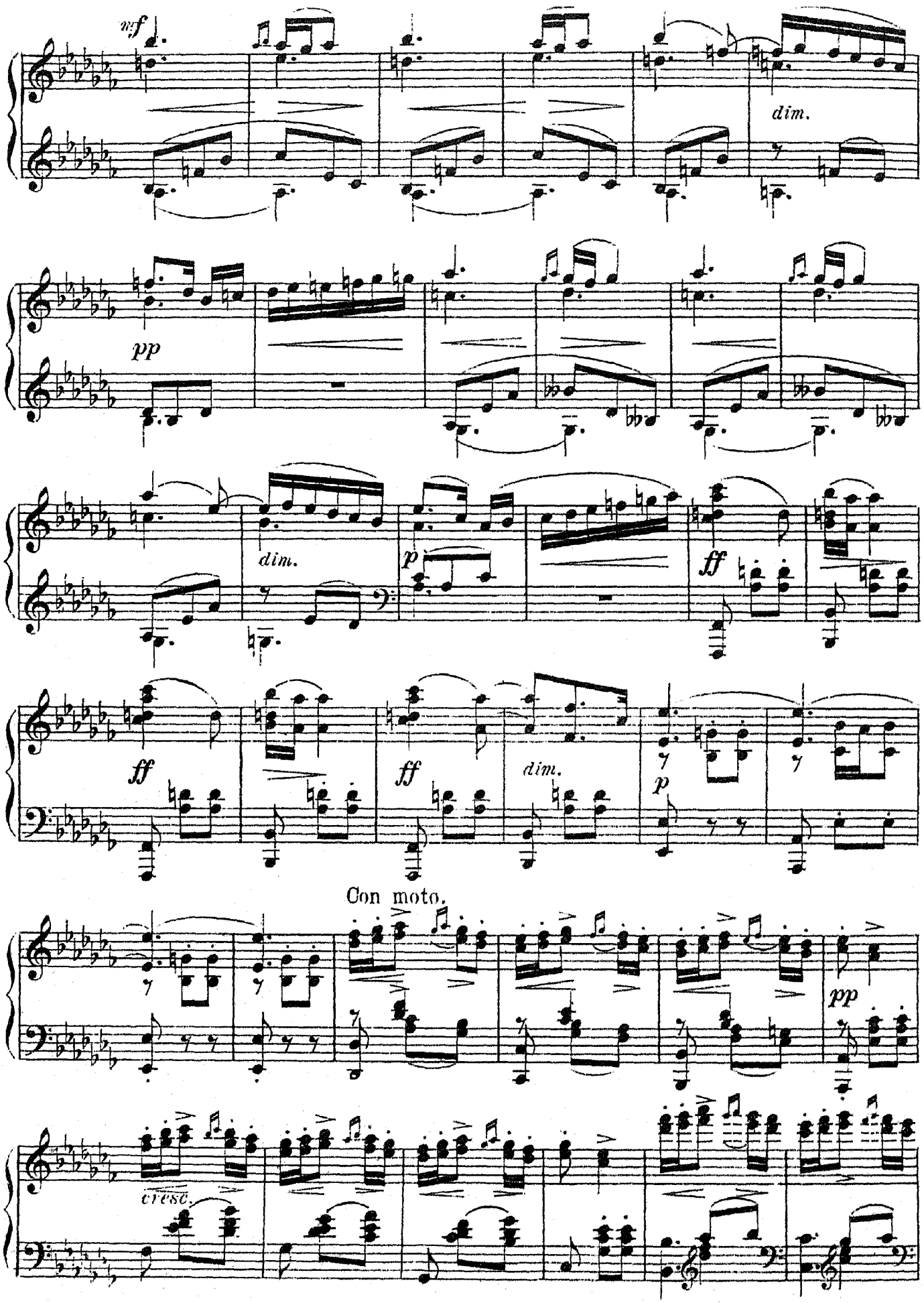
mf
dim.
pp
dim.
p
ff
ff
ff
dim.
p
Con moto.
pp
cresc.

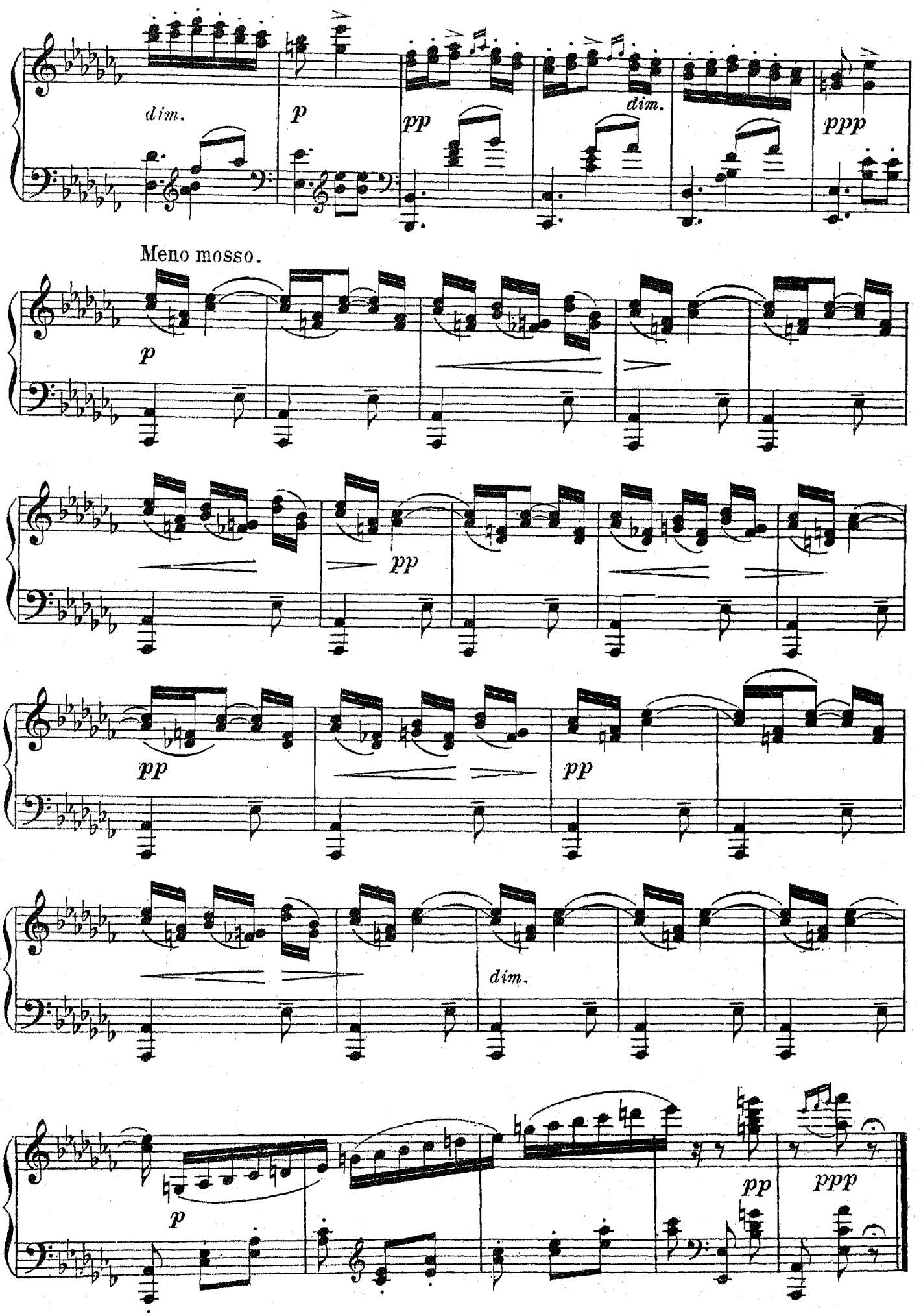
dim.
p
pp
dim.
ppp
Meno mosso.
p
pp
pp
pp
dim.
p
pp
ppp

ПЛЯСКА МУЖЧИНЪ.

Ноты с сайта - www.notarhiv.ru

№ 6.

Vivo.

PIANO.

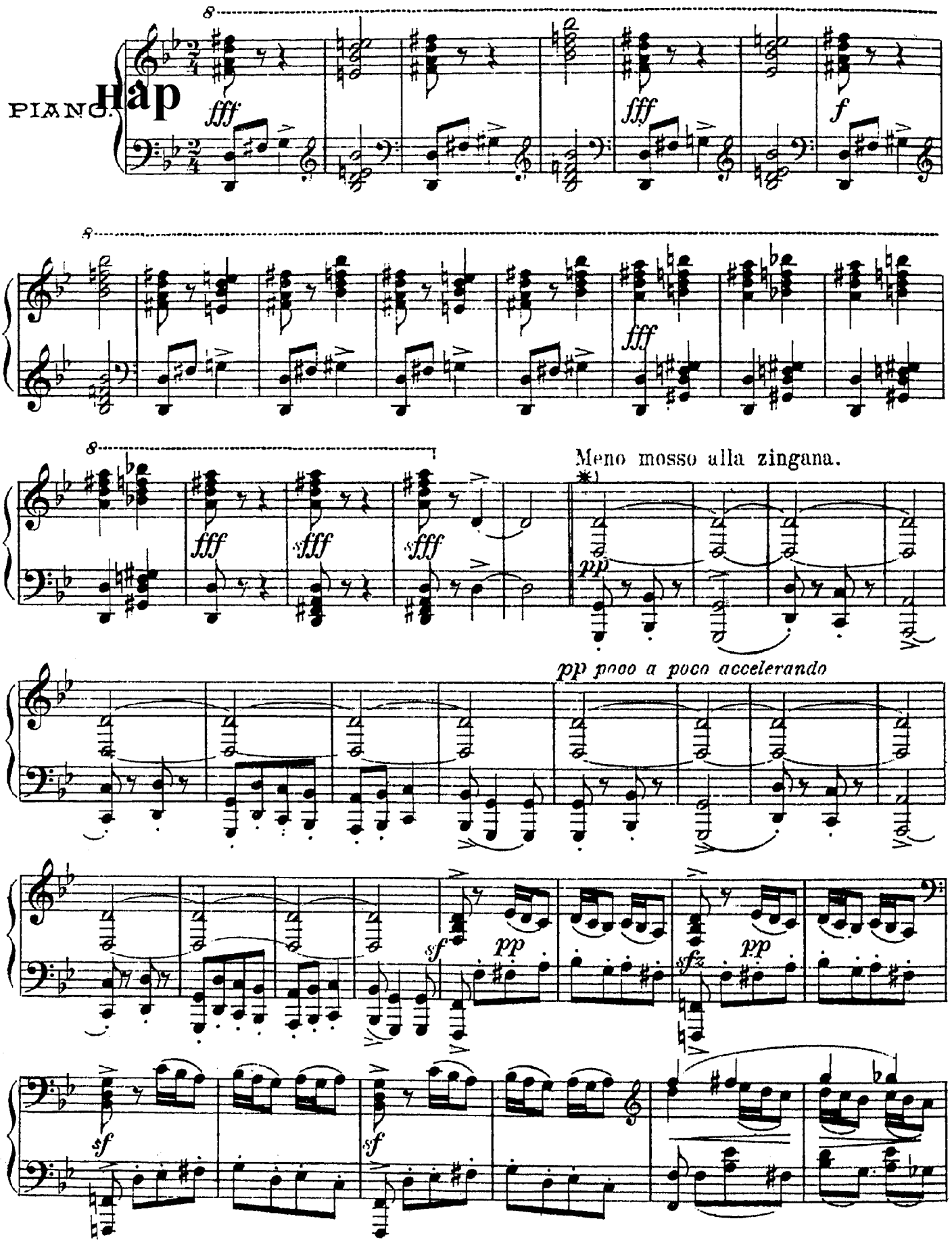

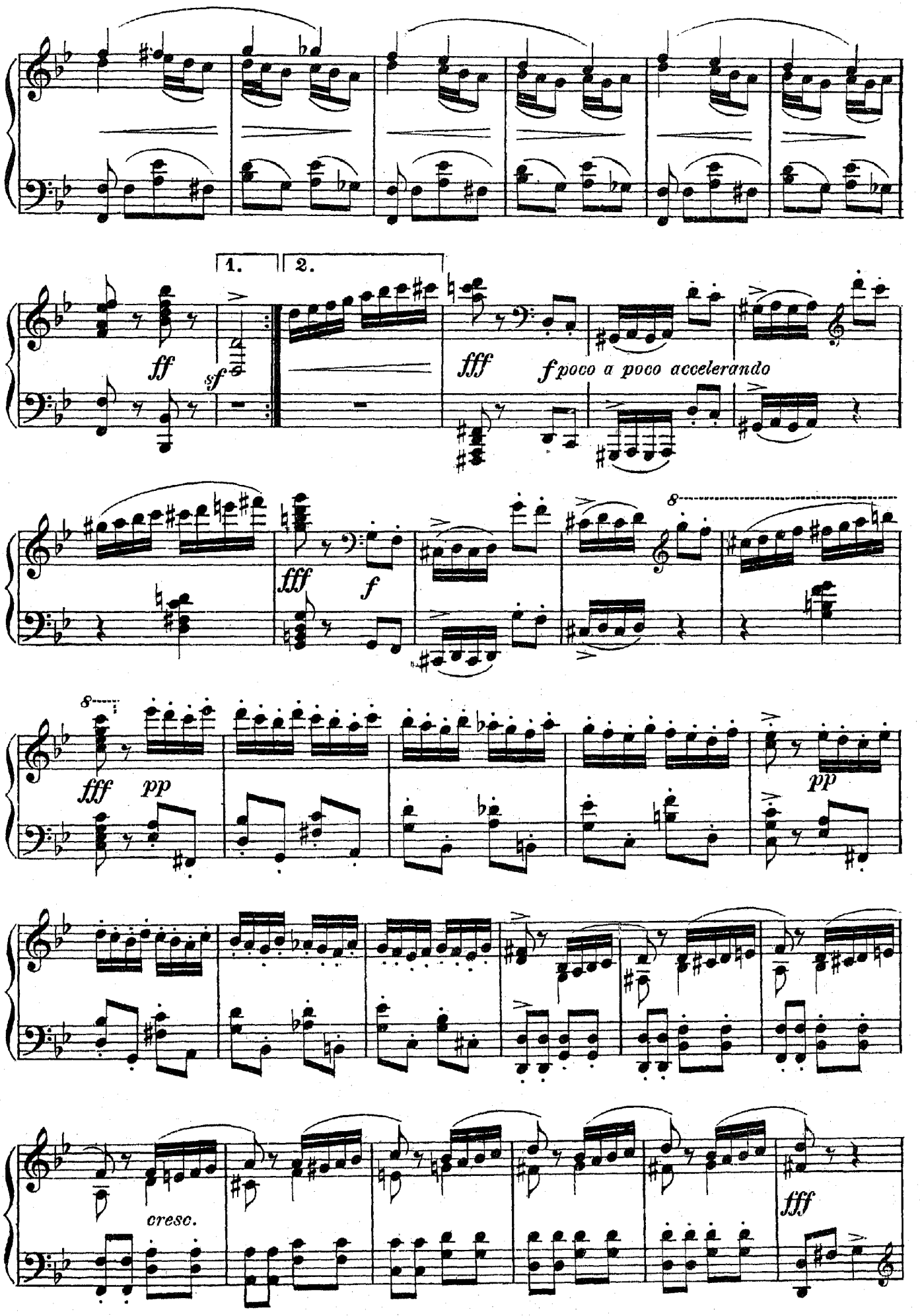
1.
2.
ff
sf
fff
f poco a poco accelerando
fff
f
8
fff
pp
pp
cresc.
fff

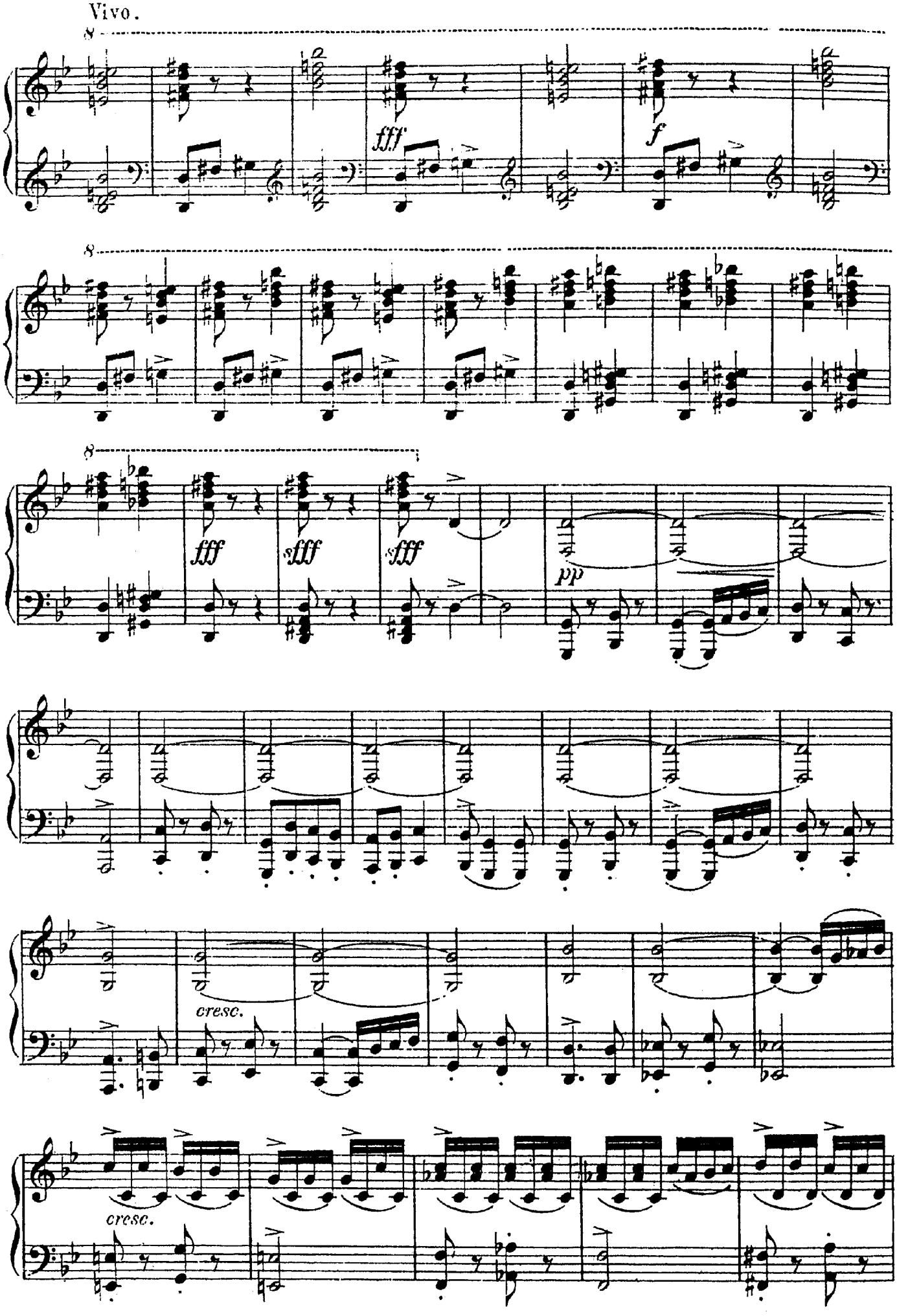
Vivo.
8
fff
f
8
8
fff
fff
fff
pp
cresc.
cresc.

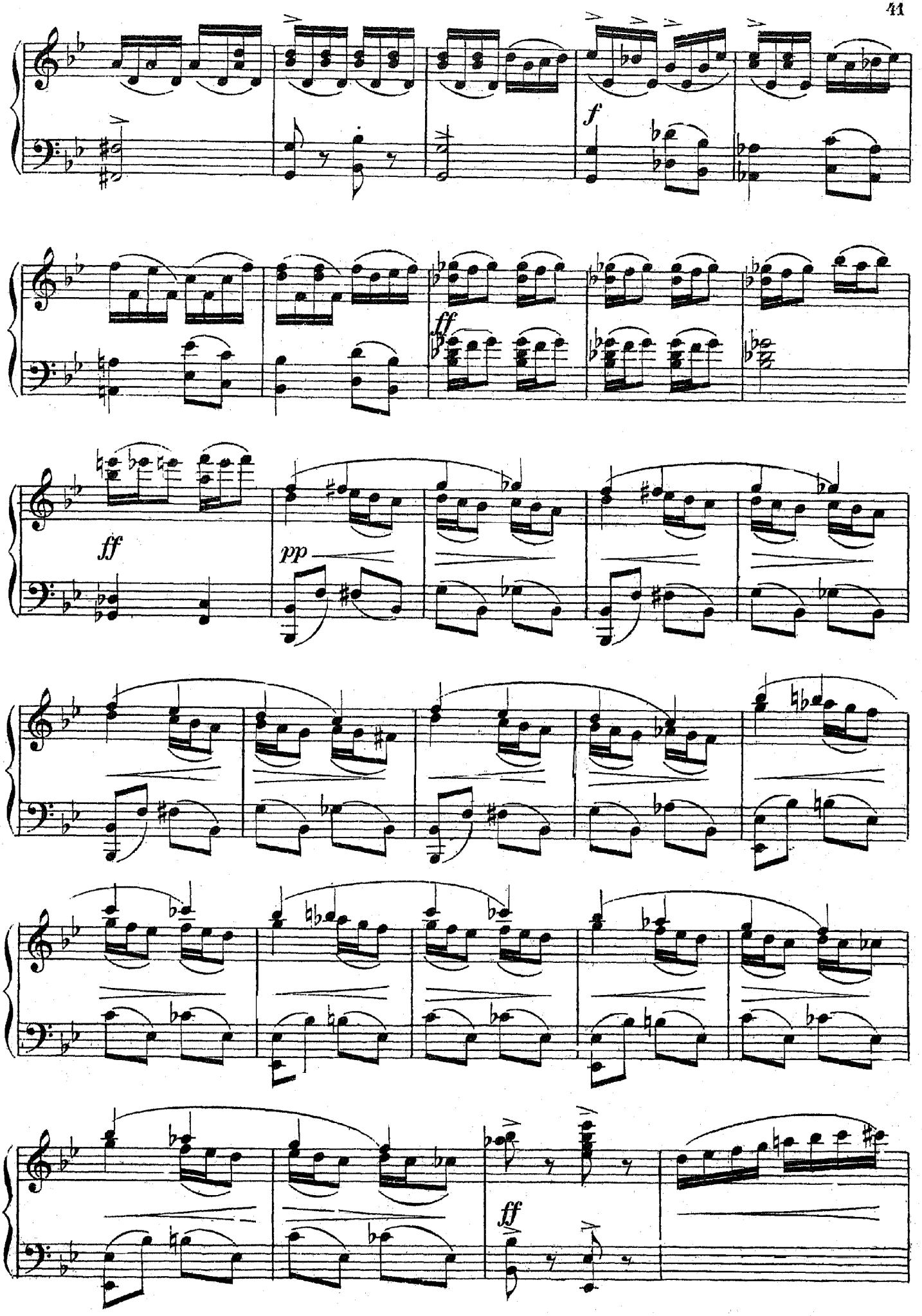
f
ff
ff
pp
ff

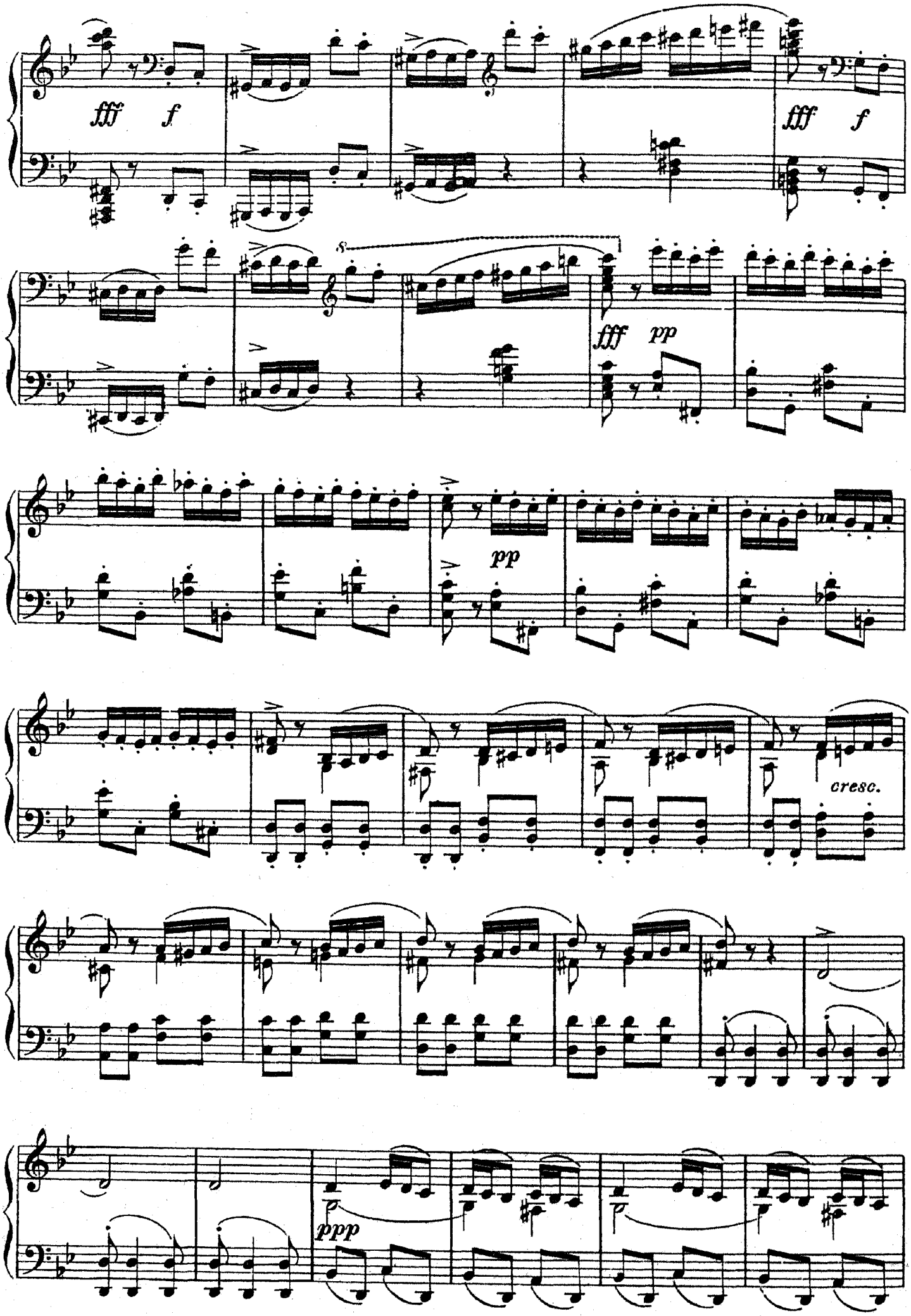
fff f
fff f
fff pp
pp
cresc.
ppp

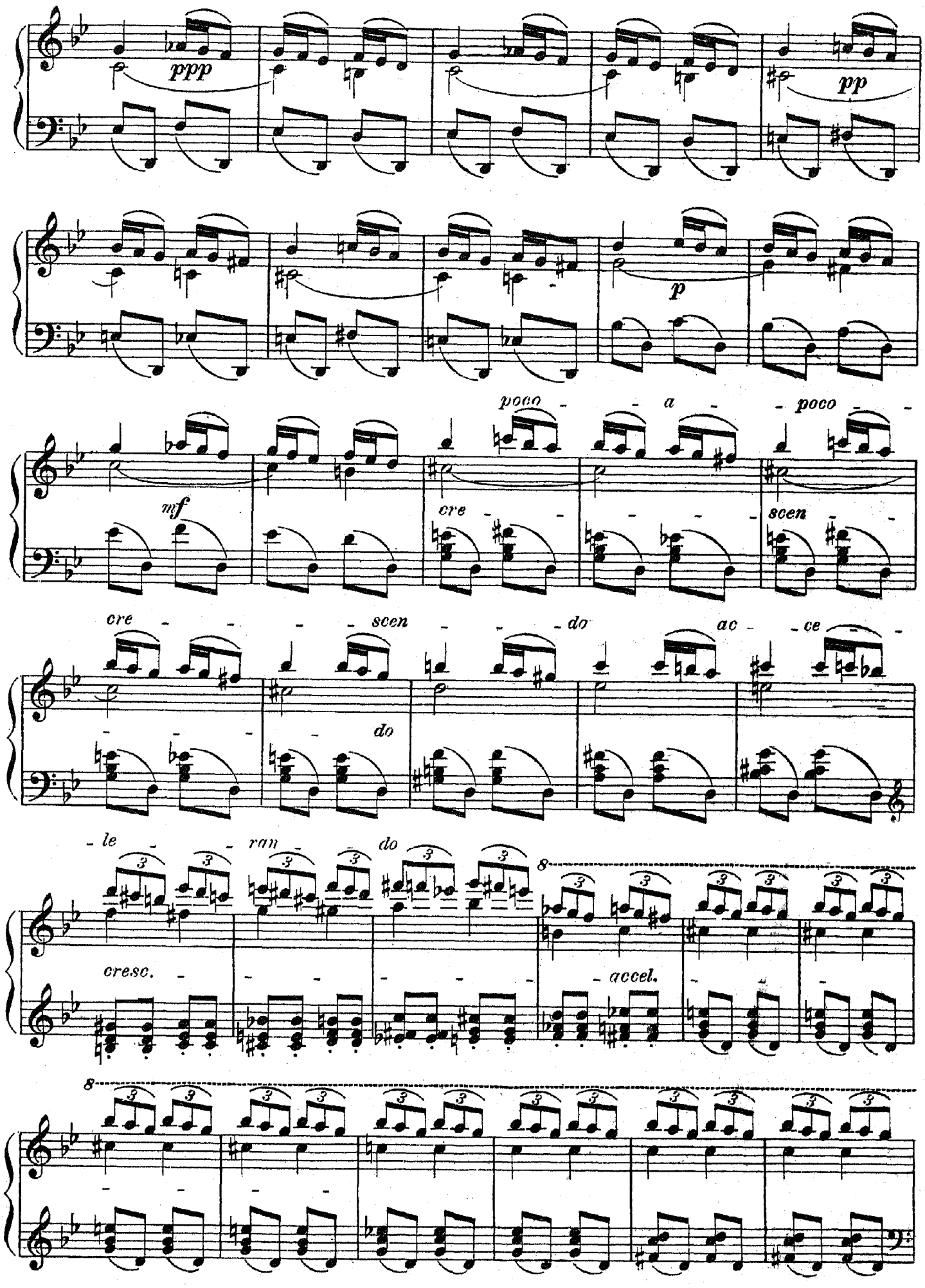
ppp
pp
p
mf
poco - a - poco -
cre - - - - scen -
cre - - - scen - - do ac - ce -
- - - - do
- le - ran - do
cresc. - - - - - accel.
8

Presto furioso.

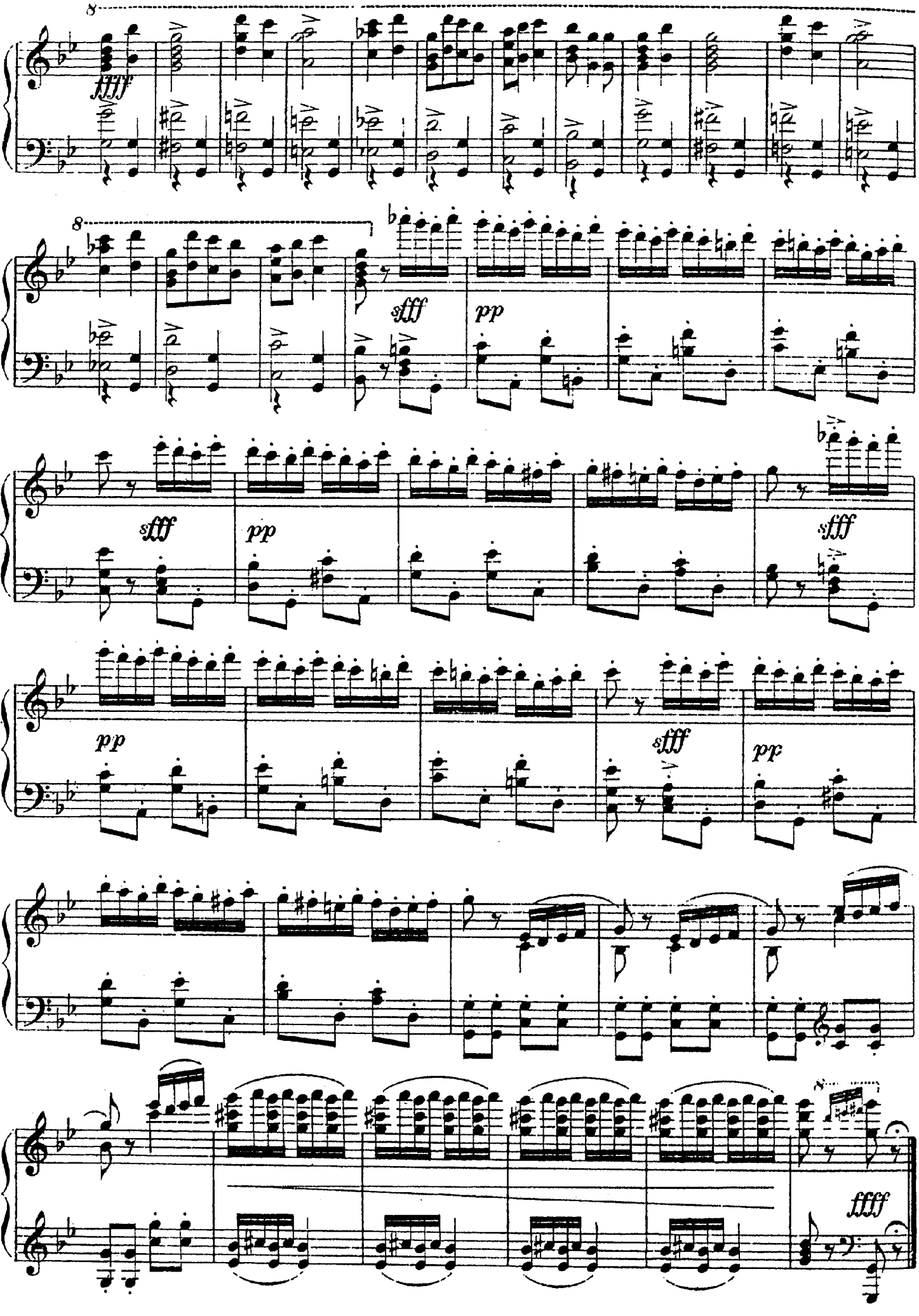

ХОРЪ.

Цыганы и Цыганки начинаютъ укладываться на ночлегъ.

№ 7. Allegretto.

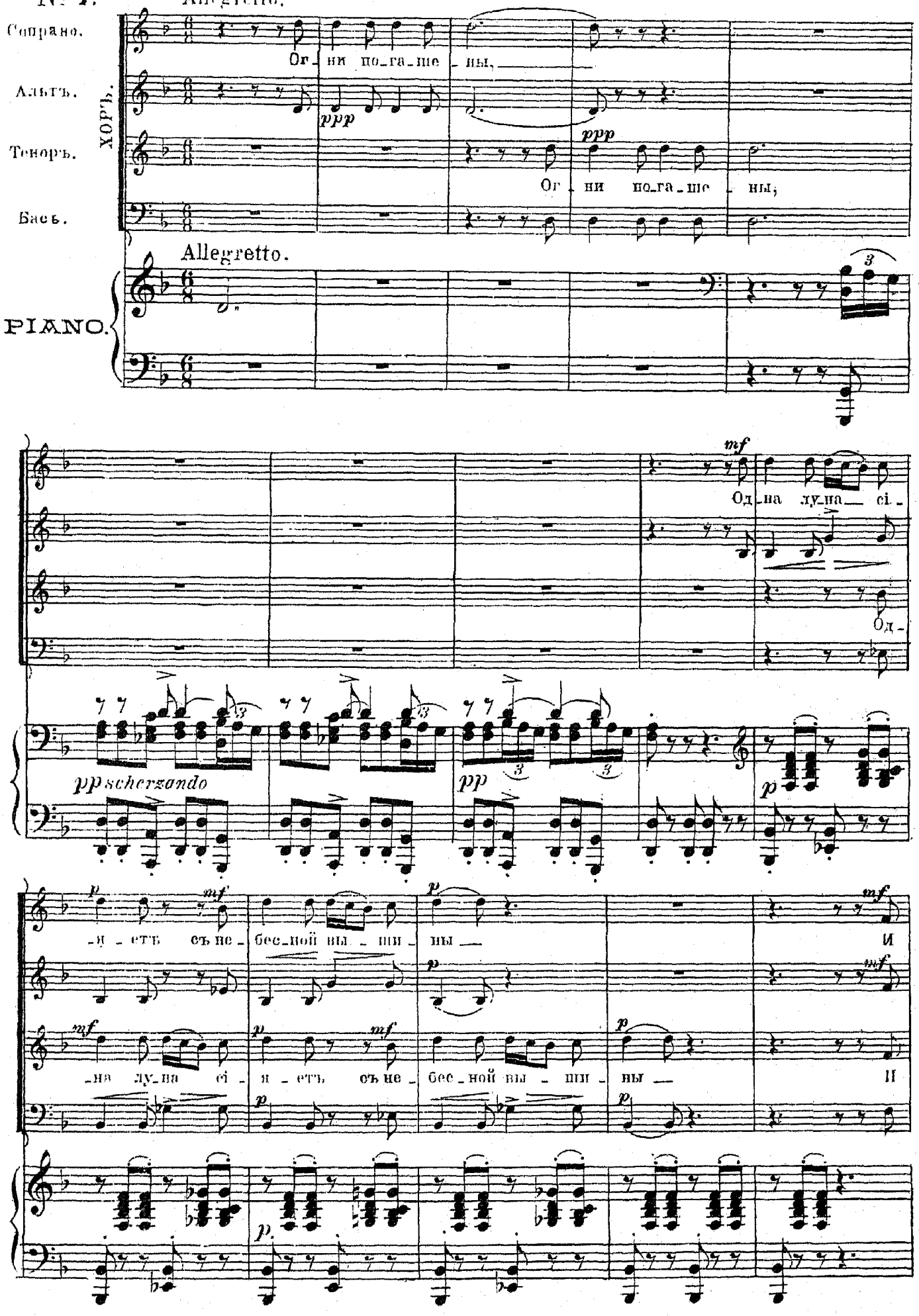

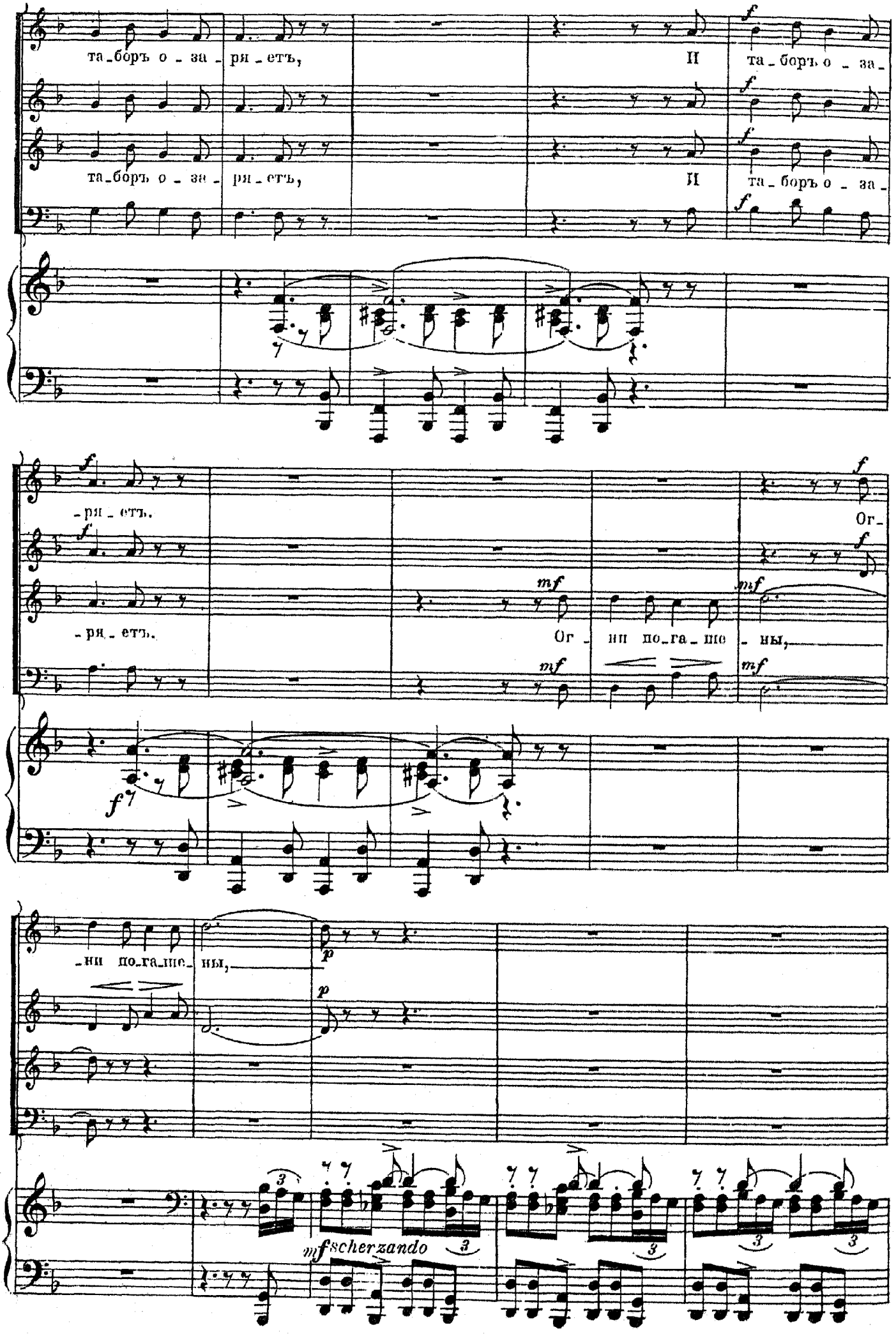
та_боръ о_за_ря_етъ,
И
та_боръ о_за_
та_боръ о_за_ря_етъ,
И
та_боръ о_за_
_ря_етъ.
_ря_етъ.
Ог_
Ог_ни по_га_ше_ны,
_ни по_га_ше_ны,
mfscherzando

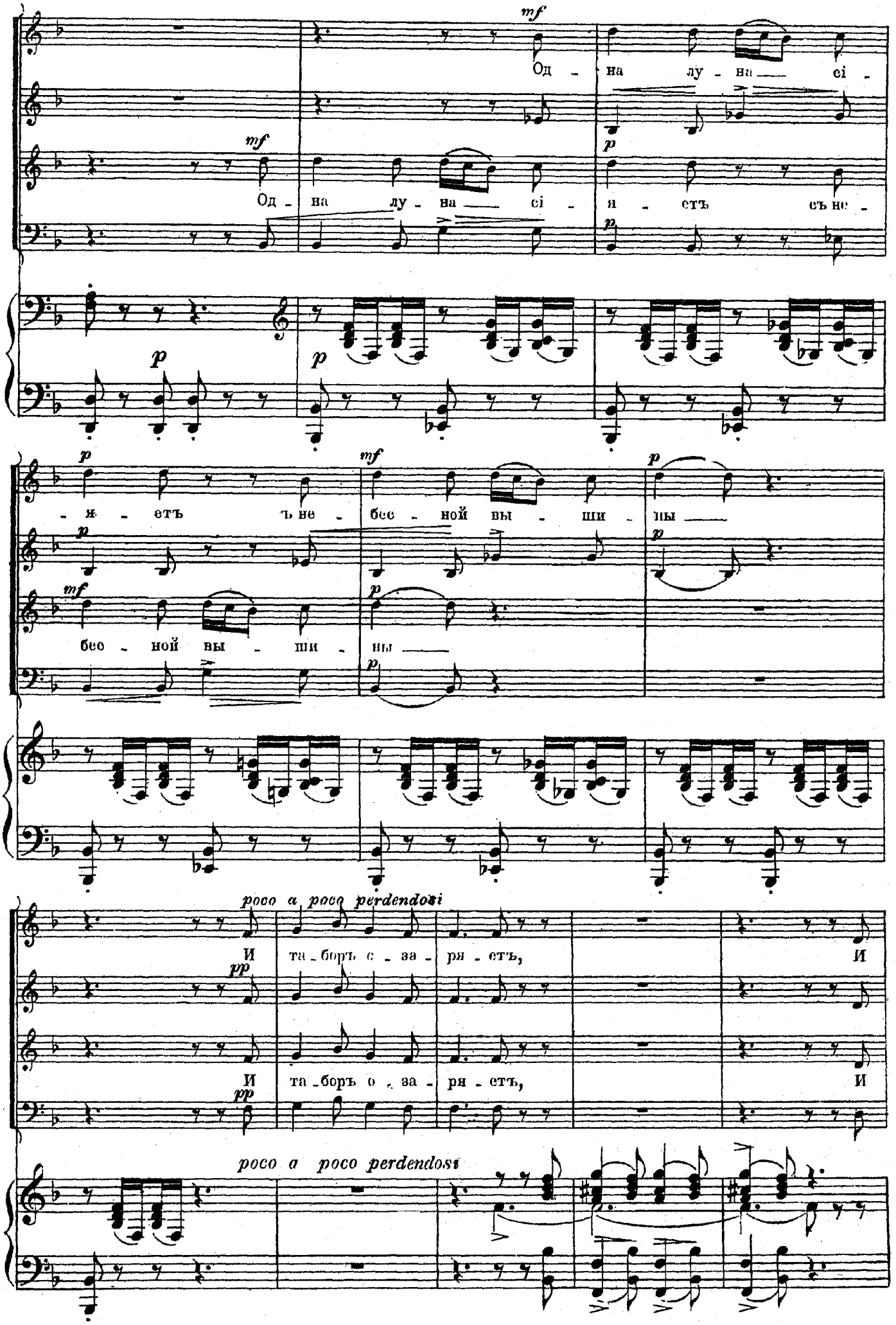
mf
Од - на лу - на сі -
mf
Од - на лу - на сі -
p
я - етъ съ не -
p
p
p
- я - етъ ъ не -
mf
бес - ной вы - ши - ны
p
p
mf
бес - ной вы - ши - ны
p
poco a poco perdendosi
И та - боръ с - за - ря - етъ, И
pp
И та - боръ с - за - ря - етъ, И
pp
poco a poco perdendosi

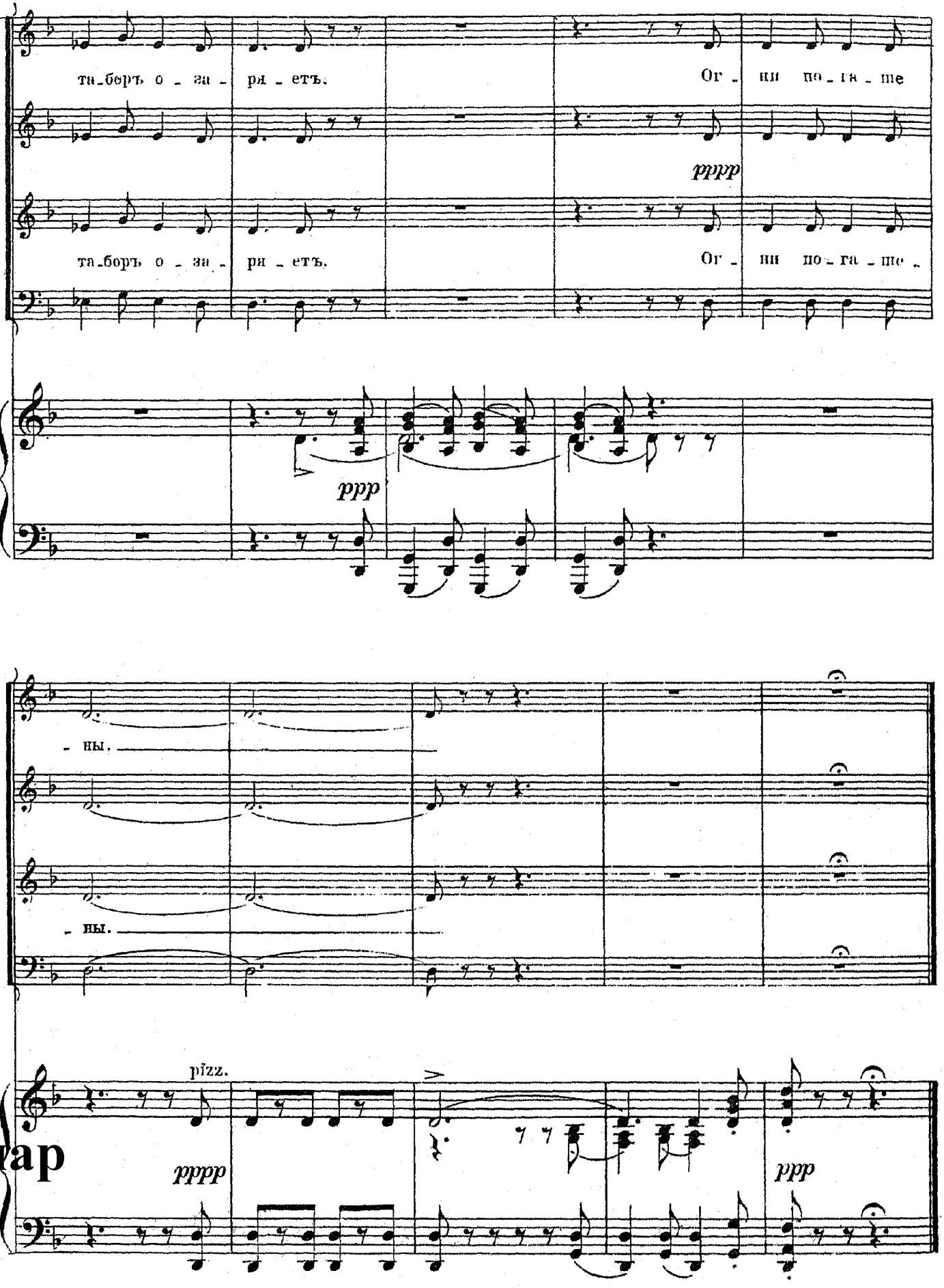
та_боръ о_за_ря_етъ.
Ог_ни по_га_ше
pppp
та_боръ о_за_ря_етъ.
Ог_ни по_га_ше.
ppp
_ны.
_ны.
pizz.
pppp
ppp
нар